

Information  
**お知らせ**

**倉吉市景観計画などに  
基づく独自の規制がは  
じまります**

倉吉市では、良好な景観の形成のためにさまざまな取り組みを行っています。

10月1日から、適用除外を除くすべての屋外広告物(看板)や、一定規模以上の建築物(高さ13mまたは面積1,000㎡を超えるものなど)、塀(高さ3m以上ただし生垣を除く)などを設置する際に、倉吉市景観計画・景観条例・屋外広告物条例に基づく許可・届出が必要になります。

屋外広告物、一定規模以上の建築物などを設置する際には、景観まちづくり課までお問い合わせください。

※申込・問合せ先…景観まちづくり課(☎22-8175/☎22-8140)

**ありがとうございます  
ございました**

倉吉歴史民俗資料館資料として

余戸谷町青年団旗・優勝旗  
|| 余戸谷町・余戸谷町自治  
公民館さん

**平成19年度鳥取県総合  
防災訓練(中部地区)を  
実施します**

大規模地震災害時における迅速かつ的確な防災活動の実施および防災関係機関の連携強化並びに地域住民の防災意識の高揚を図ることを目的として、鳥取県および中部市町主催で「平成19年度鳥取県総合防災訓練(中部地区)」を左記のとおり実施します。

とき…9月30日(日)午前8時30分〜正午  
ところ…東巖城町河川敷スポーツ広場ほか(倉吉市内は左図のとおり)

メイン会場の東巖城町河川敷スポーツ広場では、自衛隊、消防、警察および自主防災組織などが参加して実践さながらの訓練が展開されますので、ぜひご見学ください。

※お願い…訓練前日および当日は、市内上空をヘリコプターおよびC-1輸送機が飛行するため、騒音によりご迷惑をおかけしますが、ご理解とご協力をお願いします。また、訓練会場に駐車場はありませんので、ご来場の際は、公共交通機関をご利用ください。

※問合せ先…総務課(☎22-8162/☎22-1087)

**倉吉市内の訓練会場  
および訓練内容など**

**第1会場**

**東巖城町河川敷スポーツ広場(飛天夢広場)**

現地災害対策本部設置および被害情報収集伝達訓練、緊急交通路の確保訓練、倒壊家屋・座屈ビルからの人命救助訓練、ライフラインなどの復旧訓練、災害ボランティア受入訓練、医療救護所設置運営訓練 など

**第2会場**

**河北小学校**

避難所開設運営訓練、自主防災組織避難訓練、災害ボランティア活動、炊飯訓練、野外救護施設設置訓練 など

**第3会場**

**大河内運動場**

孤立集落負傷者搬送訓練

**その他**

ヘリコプター：飛天夢広場、倉吉陸上競技場、大河内運動場、県立厚生病院  
C-1輸送機：天神川上空を河沿いに飛行

**緊急地震速報  
10月スタート!**

**【緊急地震速報とは?】**

緊急地震速報は、地震による強い揺れを事前にお知らせすることを旨とする新しい情報で、気象庁が今年10月1日から提供を開始する予定です。

**【緊急地震速報のしくみ】**

緊急地震速報は、最大震度5弱以上と推定した地震の際に、強い揺れ(震度4以上)の地域の名前を強い揺れが来る前にお知らせするものです。

震源近くで地震(P波、初期微動)をキャッチし、位置、規模、想定される揺れの強さを自動計算します。地震による強い揺れ(S波、主要動)が始まる数秒〜数十秒前に、テレビ、ラジオなどで素早くお知らせするものです。ただし、震源に近い地域では、緊急地震速報が強い揺れに間に合わないことがあります。

**【緊急地震速報利用の心得】**

緊急地震速報は見聞きしてから、強い揺れがくるまでの時間が数秒〜数十秒しかありません。周囲の状況に応じてあわてずに、まず身の安全を確保しましょう。

**第54回 倉吉市  
戦没者慰霊祭にご参列を**

第54回倉吉市戦没者慰霊祭を開催します。多数のご遺族、市民の皆さんのご参列をお願いたします。

とき…10月2日(火)午後1時30分  
ところ…倉吉未来中心 小ホール  
※問合せ先…福祉課(☎22-8118/☎22-7020)

※問合せ先…気象庁地震火山部管理課(☎03-3212-8341 (代表))

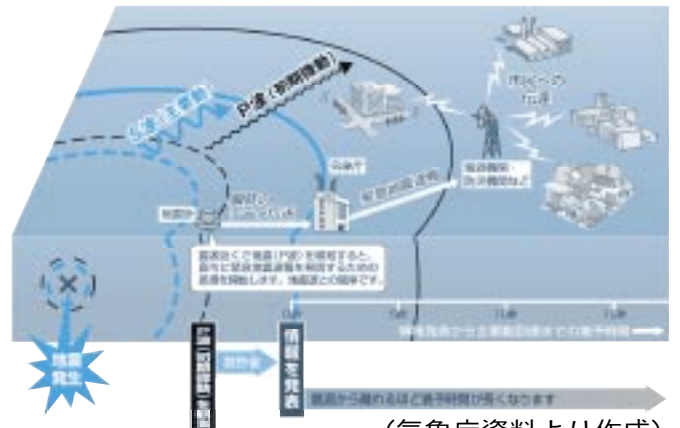

(気象庁資料より作成)

# 倉吉郵便局からのお知らせ

これまで倉吉郵便局をご利用いただきありがとうございました。  
10月1日から、倉吉郵便局は、民営化により、次の2つの会社としてスタートしますが、引き続き郵便・貯金・保険のサービスをご提供させていただくとともに、地域の皆さまのお役にたてるよう、一層努力してまいりますので、これからもご愛顧の程よろしくお願ひいたします(これまでと同じ店舗でご利用いただけます)。

## 郵便局株式会社倉吉郵便局

22-4822(代) 郵便窓口サービスのお取扱い  
22-4823 (切手・はがき、窓口での荷物のお預かり)  
22-4827 貯金サービスのお取扱い  
22-5171 保険サービスのお取扱い

## 郵便事業株式会社倉吉支店

総務 22-4821  
郵便 22-8054  
集配 23-3569 郵便サービスのお取扱い  
22-4831 (集荷、配達、再配達)  
22-4837

※問合せ先：倉吉郵便局総務課(藤井) ☎22-4821 / ☎22-0590

## 倉総産のチャレンジショップ



9月29日(土) オープン!

倉吉の観光名所「白壁土蔵群」近くに

仕入れから販売まで、倉吉総合産業高校の生徒が企画運営するお店です。地域の皆さん、ぜひお越しください。

営業日：9月29日～11月24日の土日および11月2日(金)、11月23日(金)  
\* 11/2・11/3は倉総祭、11/4は上北条公民館まつりに出店  
\* 10/6・10/7・10/13・10/14・11/17・11/18はお休み

営業時間：午前9時30分～午後4時  
場所：白壁土蔵群

防災センター「くら用心」内  
取扱商品：せんべい、ケーキ、しょうゆ、焼肉のたれ、ゆめかたらいづけのジャム、山陰銘菓、農高生産物、総産実習品、地元農産物、鳥取キタロウズグッズ、絵葉書、イベント用玩具

問合せ先  
倉吉総合産業高等学校 ☎26-2851

## Information お知らせ

「ゴミ」の不法投棄はやめましょう

河川、水路、山林、空き地などへのごみの不法投棄はやめましょう。不法投棄は景観を悪化させるだけでなく、河川や水路においては、捨てられたごみが下流に溜まり、水質の悪化や悪臭をまねくなど、不衛生の原因となり大変迷惑になります。

一般家庭から出るゴミは収集日に所定の場所に出し、事業所であれば業者へ委託するなどしてください。外出時のゴミも分別してごみ箱に捨てるか、持ち帰って家庭ゴミと一緒に捨てるなどしませ

う。洗濯機・テレビ・冷蔵庫・エアコンはリサイクルに回してください。  
不法投棄は法律により禁止されていますので絶対にしないようにしましょう。  
罰則：5年以下の懲役、1,000万円以下の罰金のいずれかまたはこの併科  
※問合せ先：環境課環境係 ☎22-8168

## 刊 「解放をめざして第2集」発

倉吉市同和教育研究会では、発足から30年余の歴史を振り返り人権啓発活動のさらなる充実をはかるため、「解放をめざして第2集 倉吉市同和教育研究会30年のあゆみ」を発刊しました。



広告募集中!! ☎22-8161 ☎22-8144 倉吉市企画課

有料広告

CALL SUPPORT  
<http://www.callsupport.co.jp/>

## NTTコールセンター

アポイントスタッフ 初心者歓迎!

勤務時間 時給

9:00~21:00 時給 1,000円~  
(希望時間を相談させて頂きます) (入社2ヶ月間は800円)

募集要項 ●年齢/不問(18歳以上) ●定休日/完全週休2日制 ●諸待遇/交通費(上限2万/月、各種社会保険完備)

TVCMでおなじみのNTT、Bフレッツなどのインターネットサービスをお客様のニーズに合わせてお電話にてご案内して頂きます  
飛び込み営業などは一切ありません。弊社に蓄積する膨大なデータベースを駆使し、効率よくお仕事をさせていただきます



倉吉市誘致企業

(株)コールサポート

受付時間:平日9:00~20:00  
住所:倉吉市住吉町60番5 NTT倉吉ビル

お気軽にお電話下さい!!  
0120-465-951

内容は、倉吉市同和教育研究会のあゆみと、就学前保育、学校教育、社会教育、企業活動などの取り組みもあわせて載せています。1冊1,000円(406ページ)で、人権文化センターで取り扱っています。ぜひご購入していただき、地域あるいは組織での人権学習にご活用ください。

※問合せ先…倉吉市人権文化センター(☎22-4768/☎22-4901)

### 就業構造基本調査

総務省統計局では、10月1日に就業構造基本調査を実施します。

この調査は、国民の普段の就業・不就業の状態を詳細に把握することで、雇用政策を始め経済政策などに必要な情報を提供します。

調査の対象になった世帯に9月下旬に統計調査員が伺いますので、ご協力をお願いします。

総務省  
鳥取県  
倉吉市

※問合せ先…企画課(☎22-8161/☎22-8144)

### 国庁跡の「ヒマワリの刈り取り」にご協力を

国史跡「伯耆国庁跡」の史跡環境整備に着手するまでの間、部分的に除草してヒマワリを咲かせています。

ヒマワリの刈り取りについて皆さんのご協力をお願いします。

とき…9月26日(水)午前9時30分～11時30分

※雨天延期 9月27日(木)

ところ…国庁裏神社の北側

主催…倉吉市教育委員会・社伯耆国庁跡管理委員会

※問合せ先…文化財課(☎22-4419/☎22-2303)

### 「全国一斉司法書士法律相談(無料)」のご案内

鳥取県司法書士会では、10月1日の「法の日」にちなみ、全国一斉無料法律相談をお受けします。お気軽にご利用ください。

とき…10月6日(土)午後1時～5時

ところ…倉吉未来中心セミナールーム1

相談内容…訴額140万円以下の民事紛争全般/クレジット・サラ金などによる多重債

務/相続・売買などの不動産登記/会社設立・役員変更などの商業登記/高齢者の財産管理・成年後見申し立てなど、司法書士の業務に関する相談

主唱…日本司法書士会連合会

※問合せ先…鳥取県司法書士会(鳥取市西町1丁目314-1) ☎0857-247013

## いらっしやいませ 倉吉の地産地消協力店です



名称	所在地	Tel	地元の食材を使った料理
あきやま	上井町2丁目アーク21内	48-1041	さんまの刺身、いわしの刺身
地魚料理専門店 なかむら家	上井町2丁目	26-3244	なつぎ夏輝天然岩ガキ、地魚料理
居酒屋 一心	関金町関金宿	45-3353	本まぐろとアボカドのカルパッチョ、大鉢シーザーサラダー心風
喰っきんぐ倶楽部 NO SIDE	上井町1丁目	26-3300	ラグビーコロケ、キムチチャーハン
味 佳	上井町1丁目	26-2628	ひらめのカルパッチョ、さんまの南蛮漬け
おやすみ処 よね	新町1丁目	090-4577-6602	日替わり定食、野菜いっぱいらーめん

※定食の内容は季節で異なります。

※協力店は倉吉市ホームページに掲載しています。詳細は直接協力店へ

※問合せ先：農林課 (☎22-8157 / ☎23-9100)

広告募集中!! 倉吉市企画課 (☎22-8161 / ☎22-8144)

### 今月の福祉補聴器相談会

日時: 9月26日(水) AM10:00~12:00  
場所: 倉吉市福祉事務所 相談会は、毎月第四水曜日です。

**補聴器** 聴力測定室 完備  
点検・調整 いつでもOK

福祉法補聴器から最新デジタル補聴器まで

### メガネのイワマ

倉吉市鍛冶町 ショッピングセンターめいりん内  
TEL 0858-22-5551 営業時間 あさ9時~

第5回鳥取県総合芸術文化祭参加事業  
**門脇大輔 Jazzy Live**  
featuring 藤田淳之介

10/5(金)~お寺にて ちょっと静かな アコライブ~  
(18:30開場 19:00開演 入場料2000円 会場:浄土宗 誓願寺(倉吉市新町))  
10/7(日)~自然とボクと、時々、イマワシ~  
(13:30開場 14:00開演 入場料2000円 会場:氷ノ山自然ふれあい館響の森)  
10/8(月)~ヴァイオリン&サクスの新感覚爽快ライブ~  
(17:30開場 18:00開演 入場料3000円 会場:倉吉未来中心 小ホール)  
プレイガイド:浄土宗誓願寺 0858-22-4511/倉吉未来中心 0858-23-5390  
はとや楽器 0858-22-4534/トミヤ楽器店 0858-22-5103  
※問合せ先:門脇 ☎0858-22-9162

### ~有料広告募集中~

【大きさ】  
縦5cm×横18cm(1号広告)  
縦5cm×横9cm(2号広告)  
縦5cm×横6cm(3号広告)

【掲載料】  
1号広告 30,000円/回  
2号広告 15,000円/回  
3号広告 10,000円/回

有料広告

**特定公共賃貸住宅入居者を募集  
(中堅所得者向け)**

住宅名	面積	間取り	月額家賃	駐車場	住宅番号	戸数
鴨川町	81.02㎡	3DK (6・6・8.5畳)	59,100円～	1台	1F 116号 2F 213号 3F 313号	3戸

\*住宅内の見学をご希望の方はご連絡ください。  
\*詳しくは景観まちづくり課へお問い合わせください。

※申込・問合せ先  
景観まちづくり課 (☎ 22-8175)

間取り図▶

※住宅によっては左右逆になる場合があります。



Information  
**お知らせ**

**「法の日」週間行事**

10月1日は、「法の日」です。裁判所、法務省および弁護士会では、10月1日からの1週間を「法の日」週間として、さまざまな行事を行っています。お気軽にご利用ください。

●鳥取県弁護士会による**無料法律相談**

とき…10月3日(水)午前10時～午後3時

時…午後3時  
ところ…鳥取地方・家庭裁判所倉吉支部  
定員…8人(当日受付順)  
※問合せ先…鳥取県弁護士会(☎ 0857-222-3912)

※開催日当日の問合せ先…鳥取地方裁判所倉吉支部(☎ 22-2911)

●鳥取地方・家庭裁判所による**講師の派遣**

「法の日」週間に限らず、学校、その他の諸団体のご要望により、裁判官および職員を講師として派遣します。

**気軽に相談を**

■行政相談所  
とき…①9月18日(火)午後1時～3時 市役所東庁舎3階第3会議室  
②9月28日(金)午後1時～4時 高齢者生活福祉センター(☎ 453800)  
相談員…行政相談委員、人権擁護委員  
※問合せ先…総務課(☎ 22-8162 / ☎ 2211087)

■農家相談会  
とき…9月18日(火)午前9時～午後3時  
ところ…農業委員会事務局(市役所北庁舎)  
相談内容…農業の受委託、農地の賃借・委譲、転用、農業者年金など  
※問合せ先…農業委員会事務局(☎ 228171)

募集  
collect

**第2回山陰KAMIあかり  
「和紙と土壁を使った  
ワークショップII参加者募集!**

10月7日に開催される「第2回山陰KAMIあかり」のイベントで、白壁土蔵群一帯に野外展示するオリジナルのあかりを製作するワークショップ

※問合せ先…鳥取地方・家庭裁判所総務課(☎ 0857-222-2171)

**在住外国人のための「日本語クラス」  
(第2期)開催のお知らせ**

「日本語が話せない、理解できなくて困っている」、「学校からのお知らせや地域の回覧板が読めない」、「周りに友だちがいなくてさみしい」といった悩みのある外国人へ、この情報の提供をお願いします。

とき：10月14日(日)～1月27日(日)の日曜日(計12回)

※11月25日、12月23日、12月30日、1月20日はお休み  
初級クラス 13:00～14:30

中級クラス 14:45～16:15

ところ：倉吉体育文化会館 小研修室など

定員：20人/クラス

受講料：無料(ただし、テキスト代2,500円程度が必要です)

申込方法：定められた申込用紙がありますので、次の問い合わせ先にご連絡ください。

申込締切：10月9日(火)

※問合せ先：(財)鳥取県国際交流財団倉吉事務所 担当：山根  
(☎ 23-5931 / ☎ 23-5932 / E-mail: tick@torisakyu.or.jp)

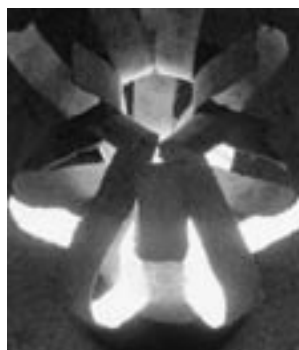

▲山ノ内芳彦さんの作品

ワークショップの2回目を行ないます。初心者の方もぜひどうぞ。  
とき…9月22日(土)午後1時から  
ところ…鳥取短期大学 A館202号  
参加費…1,000円(材料代)  
申込締切…9月20日(木)

**「屋外広告パトロール」  
参加者募集**

【屋外広告パトロールおよび道路清掃のボランティアを募集】  
景観の向上を図るため、鳥取県広告美術業協同組合と共催で主要道路沿の違法なはり紙、はり札などの屋外広告物のパトロールと、ゴミ拾いなどの道路清掃を行います。

※申込・問合せ先…倉吉商工会議所青年部(☎ 22-2191 / ☎ 4711023 / Eメール: yea3103@ajonet.or.jp)