

《倉吉市小中学校一斉公開》

たくさんのご参加、ありがとうございました。

※問合せ先：学校教育課(☎22-8166/☎22-1638)

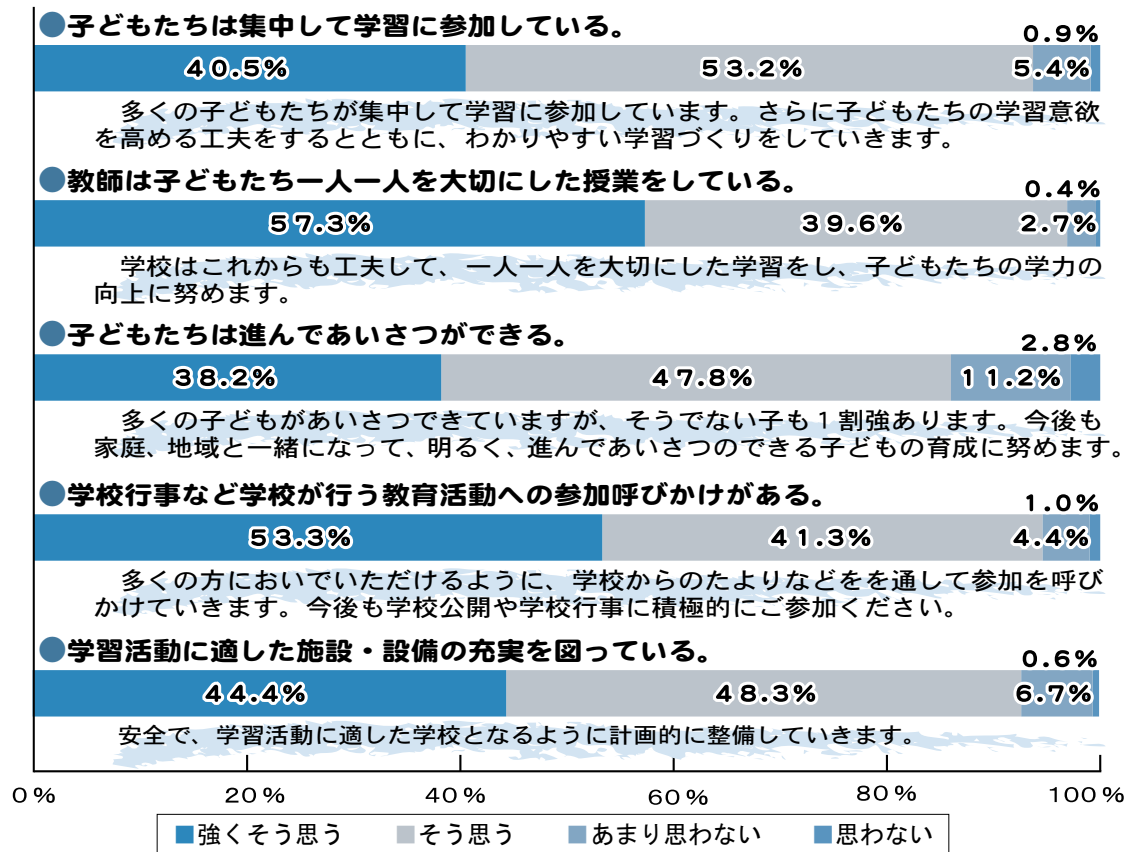

多くの子どもたちが集中して学習に参加しています。さらに子どもたちの学習意欲を高める工夫をするとともに、わかりやすい学習づくりをしていきます。

学校はこれからも工夫して、一人一人を大切に学習をし、子どもたちの学力の向上に努めます。

多くの子どもがあいさつできていますが、そうでない子も1割強あります。今後も家庭、地域と一緒に、明るく、進んであいさつのできる子どもの育成に努めます。

多くの方においでいただけるように、学校からのたよりなどを通して参加を呼びかけていきます。今後も学校公開や学校行事に積極的にご参加ください。

安全で、学習活動に適した学校となるように計画的に整備していきます。

春と秋の学校一斉公開には、全市で延べ4,077人(昨年度より551人増)の参加がありました。ご来校いただいた皆さんから多くのご意見・ご感想をいただきました。これらを参考に、学校教育のより一層の充実に努めていきます。一斉公開中に実施したアンケートのうち、5つの項目の結果をお知らせします。今後も地域に開かれた学校づくりをめざして取り組んでいきます。

《春季全国火災予防運動》

実施期間：3月1日(日)～7日(土)の7日間

※問合せ先：総務課(☎22-8162/☎22-1087)



▼訪問販売に注意
消火器と同じように、住警器の高額な訪問販売業者が発生しています。市役所や消防署が戸別訪問販売することは絶対にありません。悪質業者にだまされないようにしましょう。

※住宅用火災警報器についての問合せ先…倉吉消防署(☎2612122) / 西倉吉消防署(☎2812110) / 市役所総務課(☎2218162 / ☎221087)

▼基本的な取付場所
寝室と寝室のある階の階段の天井や壁に取り付けましょう。

▼住宅用火災警報器
新築住宅への住宅用火災警報器(住警器)の設置は、すでに義務付けられています。既存住宅への設置義務は、平成23年5月31日までに完了しています。

**火のしまつ
君がしなくて
誰がする**

今月の福祉補聴器相談会
日時：2月25日(水) AM10:00～12:00
相談会は、毎月第四水曜日です。
場所：市役所東庁舎1階 福祉課 倉吉市福祉事務所

補聴器 聴力測定室 完備
点検・調整 いつでもOK
福祉法補聴器から最新デジタル補聴器まで

メガネのイワマ
倉吉市鍛冶町 ショッピングセンターめいりん内
TEL 0858-22-5551 営業時間 あさ9時～

中古農機具買取致します

トラクター 耕運機 コンバイン etc

お気軽にお問合せください。
無料査定も行っております。

(株)旺方トレーディング
〒680-0934 鳥取県鳥取市徳尾58-12
電話 0120-675-475

買取専門ホームページ www.nokigu.com
農機具買取.com
農機具買取.com 検索

スノーシューをはいて雪山散策
蒜山ガイドクラブ主催事業に参加します!
とき：2月15日(日)9:30～12:00 (集合9:00)
コース：蒜山ハーブガーデン～旧山陽休暇村
集合場所：真庭市蒜山上福田
(休暇村蒜山高原レストラン白樺の丘駐車場)

参加費：無料(NPO法人で負担)
対象：先着16人(定員になり次第締切)
どなたでも参加OK。ただし、小学生以下は保護者同伴でおねがいします。詳細はNPO事務局へ
※スノーシューのない人はレンタル料金1000円、子供500円が別途必要です。
☎22-9786/☎22-9788 E-mail kssougou@ncn-k.net
この事業は、「学びあい 支えあい事業」として実施しています

かほく80 **NPO法人 かほくスポーツクラブ**
URL http://www.ncn-k.net/htoku/index.html

広告募集中!! 倉吉市総合政策室
(☎228161 FAX228144)

《税務課からのお知らせ》

各種申告のこの時期、もう一度確認しましょう。

※問合せ先：税務課(☎22-8114/☎22-1087)または倉吉税務署(☎26-2721)

所得税の確定申告は、 便利で使いやすい

e-Tax で!

e-Tax なら…

- ①自宅のパソコンで国税庁ホームページから電子申告
- ②最高5,000円の税額控除(平成19年分の確定申告でこの税額控除の適用を受けた人は受けられません)
- ③添付書類を提出省略
- ④還付金の受け取りがスピーディー

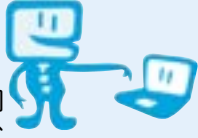

詳しい情報は e-Tax ホームページへ
<http://www.e-tax.nta.go.jp>

※確定申告会場や税務課でも e-Tax を利用できるパソコンを設置しています。ご利用ください。
※事前に市民課で電子証明書の取得が必要です。

市県民税の住宅ローン控除について

所得税の住宅ローン控除を受けている人で、所得税から引ききれない控除額がある人は、「市県民税住宅借入金等特別控除申告書」を提出してください。翌年度の市県民税から控除できます。

- ・対象：平成11年から平成18年までに入居した人
- ・提出期限：毎年3月15日(平成21年は3月16日)
- ・提出方法
所得税の確定申告をしない人(年末調整で住宅ローン控除の適用を受けている人)
⇒源泉徴収票を添付して市役所税務課または、支所管理課へ提出
所得税の確定申告をする人
⇒所得税の確定申告書とともに提出

一定の省エネ改修工事を行った住宅について、改修が完了した翌年度の固定資産税の一部が減額されます。

省エネ改修工事をした既存住宅の固定資産税が減額されます

市町村税などの滞納のない場合
個人が住宅の耐震改修工事を行った場合、固定資産税の一部が減額されます。

減額の対象…賦課期日現在35歳以下の人(所有者本人および配偶者など)が住宅を新築、または新築の建売住宅を購入し、その住宅に住民登録があり、

倉吉市では、若者の住宅の取得を奨励し、定住人口の増加を目的として、35歳以下の人が住宅を新築したときには、3年間、固定資産税の一部が減額されます。

若者が取得した新築の住宅の固定資産税が減額されます

一定のバリアフリー改修を行った

バリアフリー改修をした住宅の固定資産税が減額されます

減額の対象…昭和57年1月1日以前から所在する住宅で、耐震改修の工事費用が30万円以上のも

耐震改修をした住宅の固定資産税が減額されます

耐震改修をした住宅の固定資産税が減額されます

費用が30万円以上のもの
減額の対象…平成20年1月1日以前に完成した住宅において、窓の断熱改修工事、およびその工事と合わせて行う床・天井・壁の断熱改修工事で、改修部位がいずれも現行の省エネ基準に新たに適合し、省エネ改修工事費用が30万円以上のもの

住宅について、改修が完了した翌年度の固定資産税の一部が減額されます。

申告の相談は、いつでも市役所税務課で受け付けていますのでお気軽においでください。

事業で使われている償却資産を所有している人で、まだ申告が済んでいない人は、至急、申告をしてください。

固定資産税償却資産の申告書の提出は、もう済みましたか

工事代金が補助金を除く自己資金30万円以上のもの

減額の対象…65歳以上の人・要介護認定または要支援認定を受けている人・障がいのある人が居住する平成19年1月1日以前に完成した住宅で、

住宅について、改修が完了した翌年度の固定資産税の一部が減額されます。

広告募集中!!
倉吉市総合政策室
☎22-8161 ☎22-8144

快適電気生活のすすめ

灯油とガスを電気にかえて、安全・安心・キレイで経済的!

使って納得! オール電化

エコキュート&太陽光発電
& IHクッキングヒーター

光熱費(電気代)を無料でシミュレーション。いつでもお伺いいたします。



恵那手クズ子さん

株式会社 エナテックス [信頼と技術と笑顔の会社]
倉吉市海田西町2丁目37 Tel:28-1111
E-mail:enatex@enatex.co.jp HP: http://www.enatex.co.jp/

平成20年度産
■新米コシヒカリ 3,200円/10kg
平成19年度産
■コシヒカリ 2,700円/10kg
■コシヒカリブレンド 2,800円/10kg
■新モチ米 400円/1kg
平成20年度産
■コシヒカリ玄米 2,700円/10kg
■三朝米 3,400円/10kg

秋本農園 (秋本吉人)
0120-366220
倉吉市大塚 ☎/☎26-4128

～有料広告募集中～

【大きさ】

- 縦5m×横18cm(1号広告)
- 縦5m×横9cm(2号広告)
- 縦5m×横6cm(3号広告)

【掲載料】

- 1号広告 30,000円/回
- 2号広告 15,000円/回
- 3号広告 10,000円/回

お知らせ

Information

通院費を助成します

倉吉市内に住所がある次の人に対し、住所地や勤務地などから医療機関までの片道の通院距離(最短距離)に応じ、通院費を助成します。ただし、重度障がい者タクシー料金助成事業によるタクシーチケットの交付を受けている人および生活保護世帯の人は対象になりません。

■助成を受けることができる人
○じん臓の機能障がいにより、人工透析療法を受けている人(人工透析療法を受けている人(人工透析療法を受けている医療機関に入院された月を除く))

○自立支援医療受給者証(精神通院)を持つている人
○特定疾患医療受給者証を持つている人

※1回以上通院した月に対して助成します(ただし、^(※)手帳の交付を受けている人は除きます)

^(※)手帳 身体障害者手帳、療育手帳、精神障害者保健福祉手帳、戦傷病者手帳

■助成対象期間
平成20年3月1日〜平成21年2月28日

■助成金の額

通院距離(片道)	助成金の額(月額)	
	人工透析患者	精神障がい者 難病患者
1.5 km未満	2,000 円	700 円
1.5 km以上5 km未満	2,500 円	900 円
5 km以上10 km未満	3,500 円	1,200 円
10 km以上15 km未満	4,500 円	1,700 円
15 km以上	6,500 円	2,200 円

■請求に必要なもの(各種書類は福祉課および関金庁舎支所管理課にあります)

○倉吉市障がい者等通院費助成金交付申請書
○通院証明書(人工透析患者の人は不要です)

○印鑑
○ゆうちょ銀行以外の通帳の写し

○特定疾患医療受給者証を持つている人はその写し
■請求期限…3月13日(金)
※請求・問合せ先…福祉課(☎22)

地域の見守り活動を実施

地域の高齢者などが安心して暮らせるために、福祉理美容・ヒオキ、県、市が地域見守り活動を実施する協定を結びました。

これにより福祉理美容・ヒオキは、出張理美容中に地域住民の異変に気付いた場合、市や警察などへ連絡したり、住民の安否を確認したりするなど、地域の安全を見守る活動を実施していきます。

※問合せ先…福祉課(☎2218118/☎2217020)または福祉理美容・ヒオキ(シビックセンター1から☎225101)

道路などの占用について

道路などに物件を設置するときは申請を

昨年、市道側溝上の占用申請がされないまま設置されていた蓋がはずれ、県外から来た人がケガをされました。

側溝や水路などに橋や蓋をかけるときは、市などの管理者の許可が必要で、十分な安全性があるかどうか調査します。

公共物に物件を設置すると

気軽に相談を

●多重債務・ヤミ金融等相談会
とき…2月26日(木)午後1時〜4時
ところ…倉吉未来中心

※問合せ先…鳥取県中部消費生活相談室(倉吉未来中心)(☎2213000)または市民生活相談室(☎221717/☎2313701)

●行政相談所
①2月18日(水)午後1時〜3時 市役所第3会議室(東庁舎3階)
②2月27日(金)午後1時〜4時 高齢者生活福祉センター(☎4513800)

相談員…行政相談委員、人権擁護委員
※問合せ先…総務課(☎2218162/☎2211087)

●農家相談会
とき…2月18日(水)午前9時〜午後3時
ところ…農業委員会事務局(市役所北庁舎3階)
内容…農業の受委託、農地

きは、申請をお願いします。
道路などの占用料が引き下げになります

全国的な地価の下落を背景に、倉吉市でも4月から市道や準用河川に物件を設置する場

合などの占用料が引き下げられます。詳しくは、左記までお問い合わせください。
※申請・問合せ先…管理課(☎22)

の貸借・移譲・転用、農業者年金など

※問合せ先…農業委員会事務局(☎2218171)
●担い手経営相談会
とき…2月17日(火)午後1時30分〜4時
ところ…国民宿舎水明荘 白鳥の間

内容…税務、社会保険、制度資金、集落営農の組織化・法人化、担い手への支援策
※問合せ先…鳥取県担い手育成総合支援協議会(☎085712618371/☎085712914867)

●税金相談センター
とき…月々金曜日(祝日除く)午前10時〜午後4時
内容…税理士による無料電話相談(1人20分程度)

※煩雑な個別の税額計算や、申告書の作成が必要になる場合、お住まいの地区の税理士を紹介いたします。その際は、有料となる場合があります。
※問合せ先…中国税理士会相談専用電話(☎08224912779)

積雪により、各家庭の水道メーターボックスが確認できない場合があります。

検針員が1戸ずつ除雪するため、大変な作業となっています。雪が降った後は、メーターボックス付近の除雪など、検針への

水道メーターの検針にご協力を

積雪により、各家庭の水道メーターボックスが確認できない場合があります。

検針員が1戸ずつ除雪するため、大変な作業となっています。雪が降った後は、メーターボックス付近の除雪など、検針への

協力をお願いします。
 ※問合せ先…水道局(☎26-1031/☎26-3242)

児童手当を支払います

2月10日(火)に児童手当と特例給付を、指定された口座に振り込みます。確認してください。

※問合せ先…子ども家庭課(☎22-8100/☎22-7020)

特別慰労品の贈呈について

「特別慰労品」の贈呈の受付が終了します。締め切りは、3月31日(火)です。

- ◎外地からの引揚者
- ◎恩給欠格者
- ◎戦後強制抑留者の「本人」で、また特別慰労品の

ありがとうございます
 ございました

新型インフルエンザ対応用品として
 マスク420袋(秋喜近)
 豊浩さん
 小鴨保育園遊具として
 ミッキーの自動車セット1
 セット(小鴨保育園保護者
 会…会長 岡崎 淳さん)

を請求していない人は、早急に申請してください。

「引揚者」は、終戦の日まで引き続き1年以上外地で生活して戦後引き揚げてきた家族全員が対象です。

※請求書などは福祉課にあり
 ます

▽資格要件の問合せ先…独立行政法人平和祈念事業特別基金(☎0120-234-9333 無料)

※問合せ先…福祉課(☎22-8118/☎22-7020)

募 集

公立保育所の臨時保育士募集

雇用予定人数…67人
 雇用期間…4月から6か月間
 (年度内更新の予定あり)

応募資格…保育士資格を有する人または3月31日までにこの資格を取得する見込みのある人

勤務時間…午前8時30分～午後5時15分
 ※土曜日 午前8時30分～午後0時30分

勤務場所…公立保育所11園のうちいずれか

勤務時間…週40時間(月×土曜日・土曜日は4時間勤務で隔週休み)

開所時間…午前7時20分から午後6時50分の間でのシフト勤務

《基本シフト》
 □平日 午前8時30分～午後5時15分
 □土曜日 午前8時30分～午後0時30分

給料…7,600円/日、通勤手当、時間外勤務手当有り

※採用時までに給料改訂があった場合には、それに沿います

応募方法…履歴書(写真添付)および保育士証の写しを子ども家庭課に提出してください。

面接をして採用および勤務園の決定を行います。

応募締切…2月27日(金)

※問合せ先…子ども家庭課(☎22-8100/☎22-7020)

～防ごう犯罪・つくろう安心なまち～

2009 No.2

《銃砲刀剣類所持等取締法の改正について》

今年1月5日の改正により、「刃渡り5.5cm以上15cm未満の剣」(特定刀剣類)のダガーナイフなどの諸刃の刃物は、一定の場合を除きその所持が禁止されました。(罰則：3年以下の懲役または50万円以下の罰金)

【注 意】

●1月5日の時点で特定刀剣類に当てはまるダガーナイフなどを持っている人は、7月4日までに廃棄業者で処分をしなければ違反となります。特定刀剣類を早期に回収するため、警察でも廃棄依頼を受け付けていますので、所持している人は、倉吉警察署に届け出てください。



※問合せ先：倉吉警察署(☎26-7110)

市営住宅入居者を募集

募集期間：2月16日(月)～24日(火)

抽 選 日：3月3日(火)

抽選場所：市役所 第2会議室(本庁舎3階)

入居基準の所得

- ①各種控除後の世帯の所得が、月額20万円以下
- ②高齢者・障がい者・子育て世帯などについては、月額26万8千円以下(証明書などが必要)

※申込・問合せ先：景観まちづくり課(☎22-8175/☎22-8140)

募集住宅一覧

住宅名	間取り	家賃	戸数	駐車場	風呂
上余戸住宅	1階/2DK	23,600～51,900円	1戸	1台	有
八幡町住宅	1階/3DK	24,700～54,300円	1戸	1台	有
マロニエ住宅	2階建/3DK	28,000～61,500円	3戸	1台	有
八王子住宅	2階建/3DK	23,500～51,700円	1戸	1台	有

・上余戸住宅を高齢者または身障者世帯優先入居住宅とします。

～入居基準の所得の変更について～

公営住宅法施行令の改正に伴い、平成21年4月以降の募集から月額158,001円以上(入居基準の所得②に該当する場合月額214,001円以上)の所得がある人は市営住宅への申し込みができなくなります。

募 集
collect

臨時職員・嘱託職員を募集します

倉吉市に勤務する臨時職員と非常勤嘱託職員を募集します。

▼職種および採用予定人数

「受験案内」をご覧ください。

*「受験案内」は、2月9日(月)から配布します。

【配布場所】職員課(☎221-8164)・関金支所支所管理課(☎45-2111)

※倉吉市ホームページにも掲載します。

▼採用予定日…4月1日(水)

▼試験内容・試験方法

試験日…3月7日(土)、8日(日)

試験会場…老人福祉センター

試験方法…面接試験

受験資格…昭和19年4月2日

から平成3年4月1日までに生

まれた人(職種によっては資格

が必要な場合があります)

▼申込方法

指定の申込書に必要な事項を

記入し、写真を貼付のうえ、

職員課まで持参または郵送し

てください。

▼申込受付期間

2月9日(月)～20日(金)午

後5時30分(土・日、祝日は除きます)

※郵送の場合も期間内に到着したものに限り受け付けます

※申込問合せ先…職員課(〒682

1-8611 倉吉市葵町722/☎

221-8164/☎221-087)

学校給食用物資の納入業者を募集します

平成21年度の学校給食用物資の納入指定業者を決めるため、食料品を取り扱う業者を対象に登録申請を受け付けます。

対象品目…青果物、食肉類、魚介類、もやし、鶏卵、乾物、調味料、塩、乳製品、冷凍食品、水産物、豆腐類、こんにやく、麺類など

申請期間…2月2日(月)～3月13日(金)

※問合せ先…学校給食会(学校給食センター内 ☎28-3343/☎28-3649)

県立博物館非常勤職員の募集について

▼職種および採用予定人数

職 種…標本整理専門員

職務内容…植物標本の整理・登録、県立博物館自然担当業

務など

採用予定人数…1人

▼採用期間…4月1日～平成22年3月31日

▼試験内容・試験方法

試験日…2月19日(木)

試験会場…県立博物館

試験方法…面接試験

▼申込受付期間…2月13日(金)午後5時まで

※郵送の場合も期間内に到着したものに限り受け付けます。

※詳細については県立博物館ホームページに掲載しています

※申込・問合せ先…県立博物館(☎0857-2618042/☎0857-2618041)

催し event

生活設計セミナー

テーマ…人生後半のライフプラン

と き…2月19日(木)午後1時30分～3時30分

と ころ…倉吉未来中心セミナールーム

講 師…永島 哲夫さん(フアイナナンシャルプランナー・中小企業診断士)

対象者…おおむね45歳以上の中高年齢者・事業所の人事・

労務担当者
参加費…無料
定 員…30人※要事前申込

※問合せ先…(社)鳥取県高齢・障害者雇用促進協会 ☎0857-3218260/☎0857-2716975

天神川(た) 川敷(敷) ウォーキング大会

天神川河川敷で川あげとウォーキングを楽しみましょう。

と き…3月1日(日)午前10時～

と ころ…竹田橋河川敷およびその周辺

内 容
【川あげ部門】当日、子ども手づくり川教室も開催



【ウォーキング部門】天神川河川敷コース(約8km)
※問合せ先…市民参画課(☎221-8159/☎231-3701)

まちのイベント EVENT INFORMATION

ゆうあいショップを開催します!

▲ゆうちゃん テーマ:「えがお♡ふれあい ありがとう」 あいちゃん▲
と き: 2月7日(土)午前10時～午後2時30分
と ころ: 倉吉養護学校(長坂新町1231)
催 し: 生徒の作品・製品の展示・販売、木工・窯業・農業・染色・織物・紙工製品の販売、喫茶コーナーなど
○ゆうあいショップのボランティアも募集しています。
※問合せ先: 倉吉養護学校(☎28-3500)

ごおろ 午五授け

と き: 2月22日(日)午前0時～
※21日から22日にかけての深夜

と ころ: 長谷寺

長谷の観音市

と き: 2月22日(日)午前9時～

と ころ: 西町～東仲町

※問合せ先: 長谷の観音市実行委員会((有)たいら内) (☎22-2391/☎22-2397)

