



★★★★★★ 倉吉パークスクエア 11月の催し物 ピックアップ ★★★★★★

倉吉未来中心 (TEL23-5390/FAX47-0255)、倉吉交流プラザ: (TEL47-1181/FAX47-1180)

倉吉未来中心 大ホール

11月26日(金)①14:00～、②16:30～、③19:00～

■倉吉市立上灘小学校音楽会

と き:11月5日(金)13:00～16:00

■全国・鏝絵なまこ壁サミット in とっとり2010

と き:11月6日(土)13:30～17:30

■イルカコンサート 明日の君へ

と き:11月10日(水)19:00～21:00

■中部地区中学校総合文化祭(ステージ発表)

と き:11月18日(木)9:30～15:30

■第24回鳥取県民チャリティー芸能フェスティバル

と き:11月21日(日)10:00～16:00

■第7回山陰の名手たちコンサート

と き:11月23日(火)14:00～16:30

■精巧大型人形劇日本・中国国際共同制作

「三国志」-総集編-

と き:11月28日(日)14:00～16:00

倉吉未来中心 小ホール

■第54回神心流 吟と舞発表大会

と き:11月6日(土)13:00～15:30

■とリアート2010 中部地区事業

ええじゃないか!中部

～未来を奏でる文化のまーち～

と き:11月13日(土)12:00

～19:00、14日(日)10:00～19:00

■倉吉シネマクラブ11月例会

「この自由な世界で」(イギリス / 96分)

と き:11月25日(木)19:00～



■第27回ちいさなおんがくかい

と き:11月27日(土)13:30～16:00

倉吉未来中心 アトリウム

■とっとりサイエンスワールド2010

～美しい数学 楽しい算数～

と き:11月7日(日)10:00～16:00

■第8回手作り&雑貨マーケット in くらよし

と き:11月27日(土)9:00～19:00

28日(日)9:00～16:00

倉吉交流プラザ

■倉吉市生涯学習講座「山上憶良は倉吉で何を見たか」

第4回「山陰道の国々と国司たち」

と き:11月20日(土)13:30～15:00

ふれあい広場

■フリーマーケット「くらよし大市」

と き:11月28日(日)9:00～12:00

ニホンリスオープンページ
内を一般公開しています

と き:12月12日(日)までの
土・日曜日、祝日 14:00～
15:00

※悪天候の際は、中止する場合があります。



展覧会・展示会



《百花堂》 ■砂丘社展3日～9日

■仏像彫刻朋友会第13回作品展11日

～17日 ■日本南宋会展19日～25日

■木彫り展27日～12月3日

《民藝画廊》 ■小谷哲夫写真展19日

～28日

《リフレプラザ倉吉》 ■明倫バステ

ル展1日～14日 ■浜口保油彩展15

日～30日 ■第8回みささ版画展12

月1日～14日

スポーツ

《市営陸上競技場》 ■第65回米子

鳥取間駅伝競走大会6日・7日

■倉吉市グラウンドゴルフ協会忘年

大会12日

《市営ラグビー場》 ■全国高校総体

ラグビー鳥取県予選会7日・14日

■全国タグラグビー鳥取県予選会21日

■鳥取県ラグビーリーグ21日・28日

《市営体育センター》 ■倉吉市剣道

連盟実技講習会21日 ■バレーボー

ル指導者講習会28日

《市営関金野球場》 ■第62回中国都

市対抗軟式野球大会7日・14日・21

日・28日

市立図書館

倉吉市立図書館 ☎47-1183/☎47-1180
せきがね図書館 ☎/☎45-2523

今月のオススメ

「トイレの神様」

植村 花菜／文

とりごえ まり／絵 講談社

おばあちゃんが教えてくれたこと。ずっとずっと忘れない・・・話題の『トイレの神様』が待望の絵本に。



「ネズミさんとモグラくんの楽しいおうち」

ウォン・ハーバート・イー／作
小峰書店

おなじ木にすんでいるネズミさんとモグラくん。ふたりは朝と夜に、ほうきで掃除をするが…。

「やきいもの日 WELCOME TO MY TOWN」

村上 康成／作・絵 徳間書店

なかよし友だちと大げんか。そのあと2人でかみしめたやきいもの味。小さな女の子の気持ちを、町の秋の風景の中に丁寧に描いた絵本。



特別資料整理休館日のお知らせ

と き：11月10日(水)～11月18日(木)

年1回の蔵書点検のため、全館休館します。本の問い合わせなどにもお答えできません。ご迷惑をお掛けしますが、ご理解ご協力をよろしくお願いいたします。

「歌とおはなしのつどい

—移動わらべ館童謡コンサート—

お話と歌でつづるにぎやかなコンサートです。

と き：11月23日(火・祝)午後1時30分～2時20分
ところ：倉吉交流プラザ 視聴覚ホール(図書館2階)

「子どもの本の講座 わらべうた」

と き：11月6日(土)午後0時30分～

ところ：倉吉交流プラザ 第1研修室(図書館2階)

対 象：読み聞かせボランティアや、わらべうたに関心のある人など

内 容：わらべうたの概要(午後0時30分～)

親子で楽しむわらべうた(午後1時～)

図書館・文庫などで楽しむわらべうた(午後2時15分～)

グループで楽しむわらべうた(午後3時25分～)

※途中、入退場できます。

☎県立図書館(☎0857-26-8155)

11月の休館日 カレンダー		日	月	火	水	木	金	土
			1	2	3	4	5	6
1・4・8・22・24・29は休館日	7	8	9	10	11	12	13	
10日～18日は特別資料整理休館日	14	15	16	17	18	19	20	
○おはなしかい(14:00～) 倉	21	22	23	24	25	26	27	
◇あかちゃんのおはなしかい(11:00～) 倉	28	29	30					
□むかし話をきく会(14:00～) 倉								
△おはなしかい(10:30～) 関								

倉吉博物館

☎22-4409/☎22-4415

自然ウォッチングのご案内

「天神川のサケをみよう」

毎年秋になると天神川にサケが帰ってきます。4年前の秋に生まれたサケたちは、次の年の春に川を下り、遠くアメリカの海まで行き、大きく育ちます。そして子孫を残すために壮大な旅をしながらふるさとの川に帰ってくるのです。



▲サケ(ふ化14週目)

天神川で生まれたサケも、学校や家庭の水そうで生まれ放流されたサケも、一緒に帰ってきます。4年前の自分を思い出しながら、サケたちに出会ってみませんか。

と き：11月7日(日)午前10時～正午ごろ

ところ：天神川河川敷

集合場所：河北中学校裏 天神川河川敷

※汚れてもよい服装・履物で参加してください。

倉吉博物館講座『くらよしの魅力再発見④』

「年代の目印—火山灰をみよう—」

火山灰は災害をもたらす一方で、地層の年代を知る目印となる便利なものです。倉吉市内で見られる火山灰を観察します。

と き：11月20日(土)午後1時30分～3時

集合場所：高城ふれあいセンター

※観察地への移動を予定しています。

参加費：無料(申し込み不要)

第54回鳥取県美術展覧会のご案内

前 期：11月8日(月)～14日(日)

(日本画・書道・工芸・彫刻・デザイン)

後 期：11月18日(木)～24日(水)

(洋画・版画・彫刻・写真)

今月の休館日

1日、4日、15日、29日

まちがと ピンナッツ

～追悼の意を表して～

第57回倉吉市戦没者慰霊祭

10月7日(木)

倉吉未来中心小ホールで、戦争で犠牲となった命を忘れず思い起こすため、今年も倉吉市戦没者慰霊祭が執り行われました。戦没者の遺族をはじめ、多くの人が出席し、戦没者へ黙とうをささげた後、慰霊碑の前に白い菊の花を順番に添え、戦没者への慰霊の意を表しました。



～ 幻想的な和紙のぬくもり～

第5回山陰KAMIあかり

10月16日(土)

古い街並みと、和紙のぬくもりを生かして、新たな魅力を作りだしている山陰KAMIあかりが、今年も白壁土蔵群周辺で開催されました。夕日が沈むと、全国から公募で集められた作品にあかりが灯され、暗闇の中に幻想的に浮かび上がりました。訪れた人たちは、一つひとつ作品を見て回り、昼間とはまた違った風景を楽しんでいました。



～竹林でリフレッシュ～

トレッキングオープンDAY IV

10月17日(日)

今年2回目となる旧国鉄倉吉線廃線跡を巡るトレッキングが関金町内で開催されました。参加者は、木々の隙間から差し太陽光を浴びながら竹林を通り抜けていました。この日限定公開の山守トンネルでは、ライトを渡され、探検気分ですぐ暗いトンネルの中に入っていました。参加者の爽やかな笑顔が印象的でした。

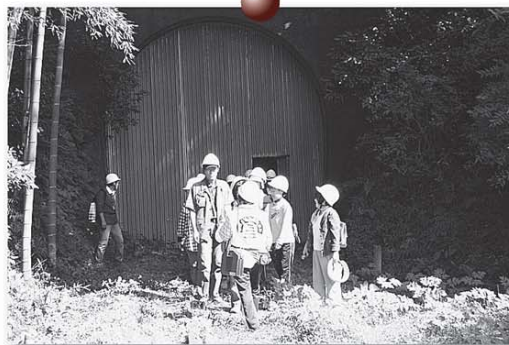

長期優良住宅認定

平成20年度地域住宅モデル普及推進事業

モデルハウス

開館 平日: 9:00～17:00
時間 日・祝日: 10:00～16:00

高耐震
快適
健康
省エネ
遮音

音が静かで年中快適な
リラックス空間!



むかいぐみ

TEL 26-3221 / FAX 26-6718
倉吉市上井 ミスタードーナツ横
http://www.ii-ie.net/mukaigumi/

やってみよう
やってみなければ
わからない。

ただ今 無料体験(4回)受付中!

KUMON

学力は永遠の財産です。

自分の力は自分で伸ばす!!それができるのが公文式です。

公文式社教室 (指導者: 秋本)
〒682-0921 倉吉市西福守町 718

～中学生も大歓迎～
毎週火・金 / 15:00～20:00

TEL 080-3051-6226(携帯)

●教科: 算数・数学・英語・国語
●対象: 幼児・小学生・中学生・高校生以上

～お気軽にお電話ください～

広告募集中!! 倉吉市総合政策室
TEL 2218161 / FAX 2218144



～秋の調べが響く～

倉吉淀屋 第2回邦楽演奏会

10月17日(日)

倉吉に現存する最古の町屋である「倉吉淀屋」を舞台に、箏と尺八の鑑賞会が開催され、静かな秋を表現した曲や、軽快で華やかな曲など全7曲が披露されました。

鑑賞に訪れた人は、日本の伝統的な調べを聴きながら、ゆったりとした風情を楽しんでいました。

— いきいきと暮らせるまちへ —

鳥取いきいき長寿知事表彰受賞

9月13日(月)

あいみ ひでおみ
相見 秀臣さんが、いきいきと暮らせる地域づくりを行っている元気な高齢者として、鳥取県知事から表彰されました。

平成7年から上井悠々クラブ(老人クラブ)の会長を務め、クラブの活動と発展、住みよい地域社会づくりに貢献。引き継いだ月刊広報誌「旭東西南北」は、ほかに例のない単位老人クラブでの発行を現在も続けています。

また、毎年、門松作りの講習会では、講師として活躍しています。



— 敬老の日記念 —

いつまでも元気で長生きしてください

9月20日(月・祝)

倉吉市内在住の100歳以上の人56人に、長寿の祝詞を贈呈しました。このうち、今年度100歳になった人は25人です(9月20日現在)。

そのうち希望者(在宅)を対象に市長の表敬訪問が行われました。写真は、今年百寿を迎えられた中原 しづ江さん(前列中央)です。



— 5部門で7社が表彰を受けました —

倉吉市優良建設施工者表彰

9月24日(金)

この表彰制度は、倉吉市の模範となる優良な施工者を表彰することにより、建設工事全体の施工技術の向上を図り、建設業界の発展に資することを目的としています。

本年度は、平成20年度および21年度の2か年度において、各部門で工事成績が優良だった施工者が表彰を受けました。



広告募集中!! (TEL) 2218161 / (FAX) 2218144 倉吉市総合政策室

プラン受付中!!
期間: 11月15日(月)～
源泉割自慢の料理と温泉で楽しい年忘れ!
会席プラン
6,300円より (料金は料税別) 承ります。
絹物プラン
5,000円より (料金は料税別) 承ります。
お得な宿泊プランもございます!
平日はさらにお得な特典あり!!! 詳しくはお問い合わせください。

忘年会
法要会席
ご予算に応じて法事料理を承っております。お気軽にお問い合わせください。

三朝温泉 溪泉閣 〒682-0122 東伯郡三朝町山田180
TEL 43-0828
http://www.keisenkaku.com

太陽光発電+オール電化で環境にやさしいまちづくり

倉吉市海田西町2丁目37番地 株式会社 エナテックス
TEL 28-1111 URL: http://www.enatex.co.jp

キラ★リ

No.54

たむら えみ こ
田村 絵美子 さん
 (チャレンジショップ
 「あきない塾」第11期生)

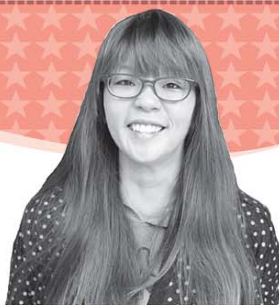

★お仕事は? — 10月15日(金)から、チャレンジショップ第11期生として、白壁土蔵群のあきない塾に、手づくりの布小物や、布雑貨の店「Heartly Happy (ハートリーハッピー)」をオープンしました。かわいいイラストの入ったガーゼや、かわいい柄のポストカード、レトロな布で作った手さげかばんなど、赤ちゃんからご年配の人まで楽しんでいただけるような商品をたくさん置いています。商品は、1人でも多くの人が、温かく、優しい気持ちになれるよう心を込めて作りました。お気軽におたずねください。

★趣味は? — 小さいころから細かい作業が得意で、色んな物を作るのが好きです。特に裁縫は大好きです。高校生の時には、友人からよく「かばん作って～」と頼まれていました。そして、出来上がったかばんを渡した時に、友人が喜ぶ姿を見るのがとても楽しみでした。

趣味でやっていた裁縫ですが、作品がどんどんたまっていき、ついにこの10月からお店にチャレンジすることになりました。

★今後の目標 — まだ始まったばかりで不安はありますが、1人でも多くの人をHappyにできるよう、初心を忘れず、心をこめて物づくりをしていきたいと思っています。

今は商品を販売しているだけですが、これからは物づくりの教室も始めていこうと思っています。

プロフィール: 昭和55年生まれ / おとめ座 / 血液型A型

お母さんと赤ちゃんのための 育ちの広場 子どもの病気と対応方法

風邪やインフルエンザなどが流行する時期になりました。急に熱が出たり、お腹の調子が悪くなったりと心配することが多くなります。そこで今回は、インフルエンザ情報、子どもが病気になってしまった場合の対応、地域医療の現状、救急外来を受診するポイントなどの講演を開催します。

と き: 11月18日(木)午後2時~3時

と ころ: 子育て総合支援センター「おひさま」

対 象: 未就学児の子どもの保護者(20人程度)

講 師: 大石 一康さん(大石医院 院長)

託 児: 有り(20人)※申し込みが必要

申込期限: 11月12日(金)

問 子育て総合支援センター「おひさま」TEL/FAX 22-3914

鳥取短期大学

チャレンジショップ
とりたん 178



とりたんの図書館をご利用ください

いただくことができます。貸し出し手続きには、本人を確認できるもの(運転免許証など)が必要です。その場で利用証を発行します。短大の本を借りたいけど、直接来館で

市民の皆さんにも短大図書館を利用していただけることをご存知ですか?
 図書館の貸し出しはもちろん、館内にあるすべての資料の閲覧、複写サービスなど、市立図書館を利用するのと同じように、短大図書館も利用して

用証を発行します。短大の本を借りたいけど、直接来館で
 きない場合は、市立図書館を通して申し込みをすることもできます。その場合、市立図書館まで本をお届けします。本学図書館は、小説やエッセ



とりたんの図書館の様子

イなどは少ないですが、教養資料や、本学の各学科「国際文化交流、生活情報・経営専攻、住居・デザイン専攻、食物栄養

専攻、幼児教育保育」で学ぶための専門書や雑誌など、市立図書館とは異なった資料もあります。地域の皆さんのご利用をお待ちしています。

開館時間: 午前9時から午後5時30分まで
 休館日: 土、日曜日、祝日、年末年始など

※倉吉駅からスクールバスを運行(無料)していますのでご利用ください。

問 鳥取短期大学図書館 TEL/FAX 2619121

- 倉吉市の人口(基本台帳)
 23,978人(+ 5)男
 26,722人(+ 12)女
 50,700人(+ 17)計
 20,421世帯(+ 21)
- 外国人登録者数
 86人(- 4)男
 191人(- 7)女
 277人(-11)計
 231世帯(-10)
 (H22.9.30現在)

編集後記

■我が家の仏壇にも、先の大戦で亡くなった祖父の兄弟の位牌があります。南方で戦死したという以外、最期は伝わっていません。けれども、戦没者慰霊祭で祭壇を拝したとき、初めてその存在を近くに感じました。「ここにおられたのですね」(Y.T)
 ■毎年1回は必ずやってくる「〇〇月間」。現在、「月間」と名の付くものは100以上。継続すること、人の意識を引き付けることはおもしろいことだと思います。少しずつでも、定期的には呼びかけていくことが大事ですね。継続は力です。(A.T)

