

市報

くらよし

KURAYOSHI city's Public Relations Magazine

10 October
月号

No.1484

平成30年(2018年)

- クライミングアジア選手権 ……6
- 鳥取中部福興祭 ……7
- 倉吉淀屋開館10周年 ……8
- 木造住宅の無料耐震診断募集 11
- トスキーはセキガネーゼ ……22
- 月刊くらすけくん/人口 ……24



里見忠義公と家臣をしのぶ

く倉吉里見時代行列(9月2日(日))く

手作りの甲冑による時代行列が白壁土蔵群周辺を練り歩きました。



くらすけくん

特集：スポーツのチカラ(2～5ページ)

スポーツのチカラ

今年8月にインドネシアで開催されたアジア競技大会での日本選手の活躍や2年後の東京オリンピック・パラリンピックの開催など、今スポーツへの関心が高まっています。スポーツは競技だけではなく、健康づくり、ストレス解消、仲間づくりなど、さまざまな効果があると言われています。そんなスポーツで汗を流している人にとってのスポーツのチカラとは。

問 生涯学習課 (TEL 22-8167 / FAX 22-1638)

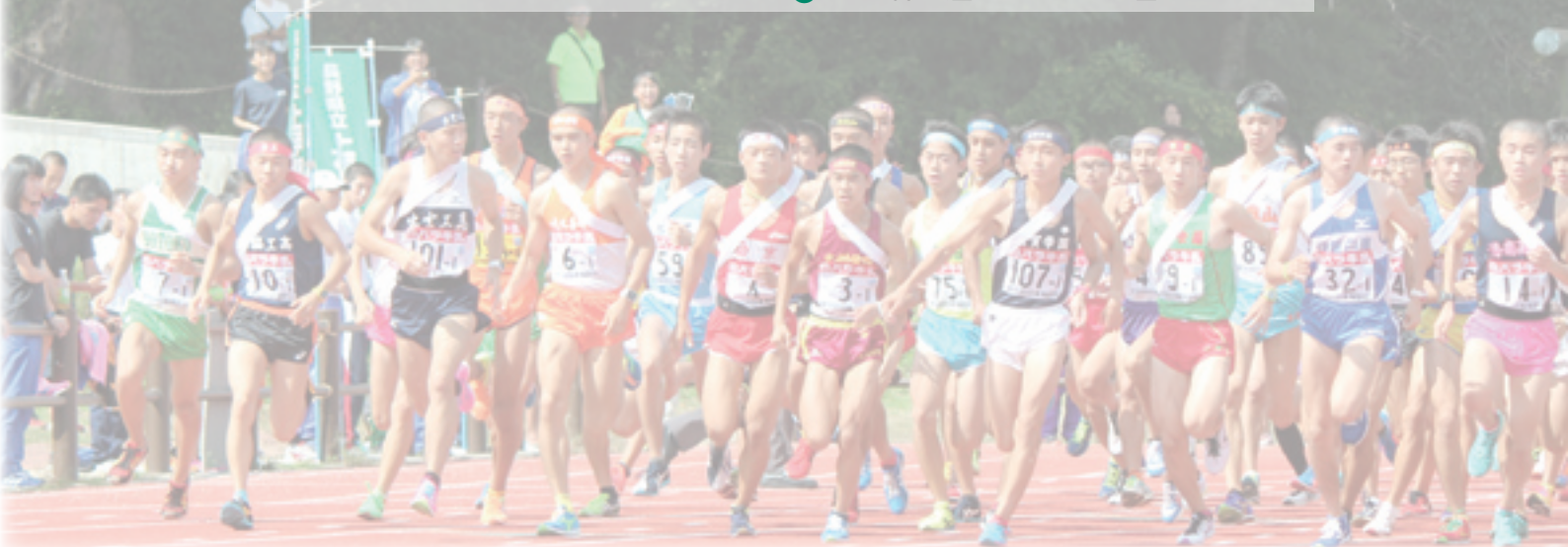

倉吉西中学校陸上部3年
(100mハードル)
かわもとみゆ
河本美祐さん
「自分を成長させてくれた」



この競技はハードルを越えるまでに、いろいろな動作が関係していて、そのすべてがうまくいったときだけ速く飛び越えることができるという難しさがありません。スタートでの一歩を間違えると、その後の走りがうまくいかなくなるので、走る前からの準備をしっかりしておかないといけません。ただ、そういった難しさをすべてクリアしたときの嬉しさはあります。陸上を始めるまでは前に出て行くタイプではなく、学校での役も学級や学年に関わるような役は避けていました。しかし、陸上と真剣に向き合

うようになってからは、いろいろな事に挑戦できるようになり、一度決めたことは最後までやることを意識できるようになりました。

今では学校で班長をやったり、責任ある役に積極的に取り組んだり、授業でたくさん発表ができるようになりました。

陸上競技は私を変えてくれたものであり、自分を成長させてくれたものです。これからも自分らしいパフォーマンスができるように、しっかりと準備をして、ジュニアオリンピックでの優勝、高校インターハイでの優勝を目指して、がんばっていきます。



県総体100mハードル決勝で疾走する河本さん



中国地区車いすバスケットボール連盟会長

ふくなが ゆきお
福永幸男さん

「人とのつながりを作ってくれた」

「バスケットボールをしている人ってかっこいい」当時4歳の息子が私に言った一言で自分もかっこいいお父さんになろうと決め、車いすバスケットを始めました。平成2年にけがで足が不自由になり、外出することが少なかった私にとって今でも忘れられない一言

です。車いすバスケットは車いすの操作のうまさやプレーを左右する競技で、そこに面白さを感じています。今は選手としての出場は減りましたが、小中高生を対象に健全者も障がい者も一緒に参加できる車いすバスケット教室で若手の指導を行っています。障がいのある子どもを持つ親は特に手厚く手助けをしていますが、障がい者だからできないとか、優遇されて当たり前といった考えを変えてもらうため、まずは自分で努力してやってみることの大切さを教えていま

す。そこで、生徒には、練習に来る前に宿題を必ず自分で終わらせてから来ること、親に対する言葉づかいや感謝の気持ちを持って生活することを約束させています。このことは私も車いすバスケットの先輩から教わったことで、これからも生徒たちに伝えていかなくてはならないことだと思っています。

私にとって車いすバスケットは人生そのもの。先輩をはじめ、人とのつながりをつくってくれた存在です。これからも続けていき、障がい者も健全者も同じように活動できる地域づくりに、つながればいいなと思います。



車いすバスケットは人生そのものと話す福永さん

倉吉市スポーツ推進委員協議会会長
鳥取県バウンスポール協会

くろだ たみこ
黒田多美子さん

「日々の生活のエネルギー」

「バウンスポール」と言われても分からないの方が多く、親に話してもバトミントンコートに高さ75センチのネットを張り3対3に分かれてバウンドしたボールを打ち合う競技です。県内には35チーム（うち市内は10チーム）あり、鳥取県のスポーツ推進委員が考えた競技です。平成9年の山陰・夢みなと博覧会で発表されたのを見て「これだ」と思いました。やわらかいボールを使用するので、けがも少なく男女や年代に関係なく誰でも気軽に楽しめることがこの競技の魅力です。



私自身も週1回、成徳小学校で仲間と練習をしています。練習には地元の人に限りず小鴨地区や上小鴨地区から参加している人や80代の人もいます。そんな人たちとコートで一緒にプレーをしていると、いつの間にか仲間意識のようなものが生まれてきて、練習以外の生活でのつながりもできてきました。この前は、梅を取りに湯梨浜町へ出かけたりしたこともありました。バウンスポールは私の元気の源であり、日々の生活のエネルギーとなり、何かが嫌なことがあっても、汗をかければ爽快な気持ちになり、また次の日から、がんばろうという気持ちになれます。より多くの人にバウンスポールのことを知ってもらい、一人でも多くの人が楽しんでもらえるようになれば嬉しいです。



バウンスポールを楽しむ黒田さん



▲倉吉市体育協会副会長(倉吉市教育委員会教育長)小椋博幸さん
多くの人が気軽にスポーツに参加できるような取り組みを行いたいと話す。

一人でも多くの人にスポーツのチカラを

月に数回程度スポーツをしている市民は約4割

市民意識調査によると43・5%の人が月に数回程度のスポーツをしていると回答していますが、年に数回の人や全く行っていない人はまだ56・5%あります。この結果を市体育協会としても課題として捉え、皆さんが楽しく・安全にスポーツに親しめる環境を整えていく必要があると考えています。

多くの人が気軽にスポーツに参加できるように

体育協会には23の競技団体(5634人)が加盟しており市内を中心に活動を続けています。体育協会という競技スポーツだけを推進している

と思われがちですが、誰もが、いつでも、どこでも気軽に参加できる生涯スポーツも推進しています。主な取り組みとしては、加盟団体の育成、市民体育大会の開催、スポーツの科学的要素・栄養・けが

予防に関する研修、選手や指導者の表彰を行っています。また、2020年の「東京オリンピック・パラリンピック」の開催や2021年に関西地域で開催される「ワールドマスターズゲームズ2021関西」などの大会を機に、多くの人が気軽にスポーツに参加できるような取り組みも行いたいと考えています。市には県内唯一のスポーツクライング施設と自転車トラック施

スポーツイベント

10月・11月に市内で開催されるスポーツイベントを紹介します。

日時	イベント名	場所	問い合わせ先	
10月	7日(日) 午前10時から	南部忠平杯 第33回くらよし女子駅伝競争大会	市営陸上競技場発着	新日本海新聞社中部 本社内駅伝事務局 ☎26-8340
	7日(日) 正午から	第38回日本海駅伝競争大会	市営陸上競技場発着	新日本海新聞社中部 本社内駅伝事務局 ☎26-8340
	8日(月・祝) 14日(日)	倉吉市民体育大会	市内	市体育協会事務局 (生涯学習課内) ☎22-8167
	20日(土) 午前9時から 21日(日) 午前9時から	第19回鳥取県民スポーツ・レクリエーション祭(自転車競技)	倉吉自転車競技場	県自転車競技連盟事務局(総合産業高校内) ☎26-2851
	28日(日) 午前9時から	第13回わかとり杯争奪車いすバスケットボール大会兼中国地区車いすバスケットボール連盟リーグ戦	市営体育センター	県車いすバスケットボール協会(福永) ☎090-1359-6488
11月	3日(土・祝) 午前10時15分から	第19回鳥取県民スポーツ・レクリエーション祭(ノルディックウォーク)	市内	全日本ノルディック・ウォーク連盟鳥取県支部(NPO法人未来内) ☎24-5725
	7日(水)から 11日(日)	クライミングアジア選手権倉吉2018	倉吉体育文化会館	クライミングアジア選手権2018大会実行委員会(地域づくり支援課内) ☎22-8159

※イベントは変更される場合がありますので、問い合わせ先にご確認ください。

設があり、どちらの競技も全国トップクラスの実力を誇る指導者と日本代表など優秀な選手を輩出しています。子どもたちには、地元選手などの活躍から自身の夢を描き、可能性を広げ努力できる環境を、またマスターズの皆さんには目標に向かい日々努力できる環境が提供できるよう努めます。



子ども向けの陸上教室の様子

スポーツのチカラは競技をこななくても感じられる

スポーツには3つのチカラがあると思います。一つ目は「見るスポーツのチカラ」です。大会で選手が表現するパフォーマンスや目標に向かい躍動する姿を見ることで、夢と希望、感動と勇気をもたらすことができます。

二つ目は「自身が挑むスポーツのチカラ」です。日頃

の練習や大会を通じて達成感や充実感を得られたり目標に全力で立ち向かう強い心や他人の痛みを理解し相手を労る心が培われます。また、努力し頑張ることの素晴らしさや自分の可能性の広がりや気分が豊かに成長することができます。

三つ目は「支えるスポーツのチカラ」です。保護者、指導者、コーチまたはスタッフとして参画することで、共に努力し成長できる喜びを共有することができます。

スポーツのチカラは、やっている人だけが感じられるものではなく、さまざまな関わり方によって感じられるものであり、実感できる喜びでもあります。一人でも多くの人にスポーツのチカラを感じていただきたいですね。

スポーツのチカラはやるだけなく、応援や観戦、スタッフとして参加することなどでも感じることができます。今月はスポーツイベントもたくさん開催されます。皆さんに合ったスポーツへの関わり方を考えてみませんか。

スポーツ教室

市施設で開催の教室を紹介します。

※有料の教室があるため詳しい内容などは各施設にお問い合わせください。

しあわせの郷 ☎26-5581

太極拳 毎週金曜日 午前10時15分～ 11時45分	ヨガ 毎週木曜日 午後7時～8時
パワーヨガ 毎週土曜日 午後1時半～2時半	肩甲骨ヨガ 毎週金曜日 午後2時～3時
ダンス エアロビクス 毎週土曜日 午前10時15分～ 11時15分	ステップ アップエアロ 毎週水曜日 ※時間は要問合せ
ファースト ピラティス 毎週金曜日 午後7時～8時	ノルディック ウォーク 第2・4水曜日 午前10時～11時半
3B体操① 毎週火曜日 午前10時15分～ 11時45分	3B体操② 毎週木曜日 午前10時15分～ 11時45分
3B体操③ 毎週木曜日 午後2時～3時半	3Bストレッチ 毎週火曜日 午後2時10分～ 3時25分

倉吉スポーツセンター ☎22-5674

チェアー エクササイズ 毎週火曜日 午前10時～11時	ピラティス 毎週水曜日 午前10時～11時
ヨガ 毎週木曜日 午後2時～午後3時	エアロビクス 毎週金曜日 午前10時～11時

倉吉市営温水プール ☎47-1186
※日時はお問い合わせください。

水中運動 ・運動不足解消コース ・筋力アップコース	いきいき 健康水泳 ・泳ぎの基礎を学ぶ コース
アフター5 水泳 ・夕方から泳ぎの基礎 を学ぶコース	レディース 水泳 ・水泳とアクアフィットネ スを合わせたコース
ジュニア水泳 ・基礎コース・初級コ ース・中級コース・低高 学年上級コース	幼児水泳 ・水慣れコース ・初級コース



《クライミングアジア選手権倉吉2018》

アジア各国から約200人のトップ選手が集まる大会をぜひご覧ください。

問 クライミングアジア選手権実行委員会おもてなし部会事務局(地域づくり支援課内) (TEL 22-8159 / FAX 22-8230)

11月7日(水) - 11日(日) 倉吉体育文化会館

観戦無料

大会スケジュール(予定)

日 時	内 容
7日 (水)	9:00-13:00 男子ボルダリング予選
	9:00-12:20 女子リード予選
	15:00-16:20 男子スピード予選
	17:20-19:30 女子リード準決勝
8日 (木)	9:00-13:00 女子ボルダリング予選
	9:00-12:20 男子リード予選
	15:00-16:20 女子スピード予選
	17:20-19:30 男子リード準決勝
9日 (金)	9:00-11:10 男子ボルダリング準決勝
	14:10-14:30 男子スピード決勝
	15:00-15:50 女子リード決勝
	16:20-18:00 男子ボルダリング決勝
10日 (土)	9:00-11:10 女子ボルダリング準決勝
	14:10-14:30 女子スピード決勝
	15:00-15:50 男子リード決勝
	16:20-18:00 女子ボルダリング決勝
11日 (日)	9:30- 男子コンバインド決勝
	13:00- 女子コンバインド決勝



観戦以外にも各種キッチンカーやグルメ飲食ブース、お餅の振る舞いなどお楽しみがたくさんあります。

《倉吉の子育て十か条をご紹介します》

子育て、孫育て中の家庭や子どもたちに関わる地域の皆さんもぜひ取り組みましょう。

問 生涯学習課 (TEL 22-8167 / FAX 22-1638)

倉吉の子育て十か条

～子どもたちのすこやかな成長のために家庭や地域でできること～

子どもたちのすこやかな成長のために家庭で取り組んでいただきたいことを「倉吉の子育て十か条」としてまとめました。

子育て・孫育て中の家庭だけでなく、子どもたちに関わる地域の皆さんもぜひ取り組みましょう。詳しくは来月号より一か条ずつ紹介しますので、ご覧ください。

倉吉市青少年育成協議会も推進します。

- 1 早寝早起き 家族で朝ごはん
- 2 笑顔であいさつ 心が通う
- 3 読書で広がる 心と世界
- 4 子どもとの会話は 家庭の大切な絆
- 5 思いやり認め合いは 人づくりの第一歩
- 6 テレビ・ゲームは 時間を決めて
- 7 家庭学習 習ったことの再確認
- 8 家族への感謝の 気持でお手伝い
- 9 親子で参加 地域の行事
- 10 大人が手本 社会のルール

鳥取中部 福興祭

ありがとう・がんばろう・わすれない

10月21日(日) 10:30~
倉吉線鉄道記念館周辺

鳥取県中部地震の発生からちょうど2年。今年の福興祭は「ありがとう・がんばろう・わすれない」の気持ちを大切に「新たな一歩を踏み出す」中部を発信します。

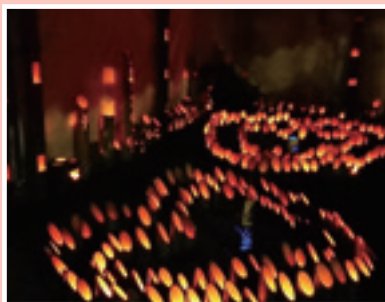

イベント内容

福興PR
セレモニー

ステージイベント
(キャラクターショー
ライブなど)

福興ウォーク

RUNTOMO
(認知症の人たちがタスキをつなぐイベント)

働く車

公共交通
乗り方教室

大凧上げ
(午後2時7分~)

倉吉銀座
マルシェ
(飲食)

同時
開催

第24回
せいとく祭り

—内容—
飲食・物販出店
Siestaコンサート
(11:30~)

問 鳥取中部福興祭事務局(NPO法人未来内) ☎ 24-5725

《新1年生の就学時健康診断を行います》

平成31年4月に小学校へ入学するお子さんの健康診断をそれぞれの小学校で行います。

☎教育総務課(☎22-8165/☎22-1638)

平成31年4月に小学校へ入学するお子さんの就学時健康診断を各小学校で行います。10月上旬までに、対象となるお子さんの保護者へ通知書を送付しますので、受診をお願いします。

通知書が届かなかつたり、通知書に記載された小学校で受診できない場合は、教育総務課に連絡してください。

【対象児】平成24年4月2日生まれ～平成25年4月1日生まれ

【健康診断の日程】

学校名	とき	受付	開始
上北条	10/25(木)	13:30	13:40
河北	11/7(水)	13:00	13:20
西郷	10/17(水)	13:30	13:45
上灘	10/23(火)	13:30	13:45
成徳	10/23(火)	13:10	13:30
明倫	10/30(火)	13:15	13:45
小鴨	10/30(火)	13:00	13:20

学校名	とき	受付	開始
上小鴨	10/30(火)	14:00	14:15
社	10/24(水)	13:20	13:35
高城	10/11(木)	13:00	13:30
北谷	10/23(火)	13:00	13:20
灘手	10/25(木)	13:50	14:15
関金	11/1(木)	14:00	14:10

《倉吉淀屋開館10周年記念イベントを開催します》

倉吉最古の町屋建築「倉吉淀屋」で秋を楽しみましょう。

☎倉吉淀屋(☎23-0165)または文化財課(☎22-4419/☎22-2303)

倉吉淀屋を会場に、秋を楽しむ催しが開催されます



倉吉絁展示会

展示販売会

倉吉絁保存会の協力を得て倉吉絁の展示販売を行います。

☎10月26日(金)～30日(火)

午前9時～午後5時

※30日は午後4時まで。

絁着物を着て町歩き体験

着付けサービスがあります。

☎10月27日(土)・28日(日)

午前10時～午後2時

料大人2000円

子ども1000円

☎ふるさと工芸館(☎23-2225)

※要予約。

綿から綿へ

民具を使って綿から糸を紡ぐ体験を行います。

☎11月3日(土・祝)

午前10時～午後3時

生け花展

生け花グループ「游花」の作品展を行います。

☎10月19日(金)～22日(月)

午前9時～午後5時

※花の具合によっては開催期間が短くなる場合があります。

邦楽演奏会

柳川社中をお迎えして箏と尺八の演奏会を開催します。

☎10月14日(日)午後2時～3時半

謡曲・仕舞

喜多流・宝生流による謡曲・仕舞の披露と謡に関するお話をを行います。

☎10月7日(日)

午後1時半～2時半



《障がいのある人が地域で安心して暮らすために》

平成30年10月から精神障がい者相談員が設置されました。

問 福祉課(☎22-8118/☎22-7020)

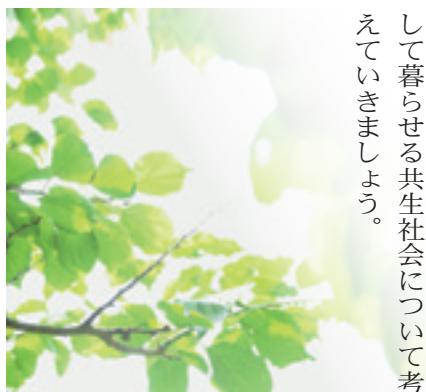

精神障がいについてご理解ください

精神の病気は、誰にでも起こる可能性がある病気で、統合失調症は100人に1人はかかると言われています。

精神の病気は適切な治療により回復する病気ですが、その多くは治療が長期にわたり、症状が落ち着いても無理をするなど、何かのきっかけで再発することがあります。これらのことが生活する上で障がいとなる「生活しづらさ」=生活障がいもあります。

また、精神の病気は、「性格の問題」、「親の育て方が悪かった」、「気の持ちよう」のように、誤解や偏見を受けることが多いのも現実です。そのことが本人や家族に苦痛をもたらしています。

周囲の人が精神の病気や障がいを理解し、自分らしく地域で安心して暮らせる共生社会について考えていきましょう。

主な精神の病気

【統合失調症】心や考え方がまとまりづらくなります。陽性症状(健康なときにはなかった状態として幻覚・妄想があり、陰性症状(健康なときにあったものが失われる状態)意欲低下・感情表現が少なくなるなど)があります。

【うつ病】精神的、身体的ストレスが重なることで、脳の機能障がいが出てくる状態です。そのため普段なら乗り越えられるストレスでも、よりつらく感じられてしまいます。眠れない、食欲がない、気分が落ち込んで、何をしても楽しめないことがあります。

【適応障害】ある特定の状況や出来事が、その人にとってつらく耐えがたく感じられ、憂うつな気分や、不安感が強くなり、過剰に心配したり、神経が過敏になったりします。
【アルコール依存症】大量のお酒を長期にわたって飲み続けることで、お酒を飲まずにはいられない状態です。イライラ、神経過敏(精神面)、不眠、手の震え、頻脈(身体面)に現れるだけでなく仕事ができなくなるなど、生活面にも大きな支障が出てきます。

精神障がい者相談員にご相談ください

精神障がい者相談員は、精神障がい者またはそのご家族が、生活する上での困りごとなど広く相談に応じます。相談内容の秘密は守ります。

ひとりで悩まないでぜひご相談ください。

※市が活動を委託している相談員です。

精神障がい者相談員

あいみ 相見 槻子	☎090-7995-5879 相談日: 金・土 午前8時~正午
たけだ 竹田 るみ	☎090-6416-0077 相談日: 水 午後1時~5時



精神障がい者家族会をご存じですか

精神の病気は、適切な治療と周囲の理解で病状は改善していきます。家族や身近な人が病気の理解や適切な接し方を学ぶことが大切です。

家族会では、同じ悩み、苦しみをを持った仲間が「支え合い」「学び合い」、本人や家族が安心して暮らせるよう、地域の人を対象に障がいを理解してもらうための活動をしています。毎月定例会を行っています。

問 倉吉市精神障がい者家族会事務局(倉吉市社会福祉協議会内)☎23-5600

長年、子供のことで苦しんできました。苦しむのも限界がありました。子供を殺したくなったのです。新聞で家族会を知り、その中に飛び込み、今は心のやすらぎがあります。同じ思いで苦しんでいる人に家族会を知って欲しいのです。(母親)

会員の声より



《平成29年度倉吉市健全化判断比率と資金不足比率》

地方公共団体の財政状況を客観的に表し、財政の健全化や再生の必要性を判断するものです。

☎ 財政課 (TEL 22-8163 / FAX 22-1087)

【平成29年度 倉吉市健全化判断比率】

	実質赤字比率	連結赤字比率	実質公債費比率	将来負担率
健全化判断比率	— (-5.16)	— (-13.65)	13.2	113.8
早期健全化基準	12.87	17.87	25.0	350.0

※実質収支または連結実質収支が黒字の場合は、実質赤字比率または連結実質赤字比率は、「—」で表示。

※()内は、実質黒字または連結実質黒字の比率を負の値で表示したものの。

▼実質公債費比率は、平成23年度決算以降、地方債を発行するときに、県の許可が必要な基準である18%を下回っており、市の財政は健全な状態にあります。

地方公共団体は、「地方公共団体の財政の健全化に関する法律」により、毎年度、健全化判断比率および公営企業の資金不足比率を、その算定資料とともに監査委員の審査に付した上で議会に報告し、公表しています。

倉吉市では平成29年度、早期健全化基準を超えた健全化判断比率はありませんでした。また、すべての公営企業において、資金不足は生じていません。倉吉市の財政は健全で、順調に運営しています。

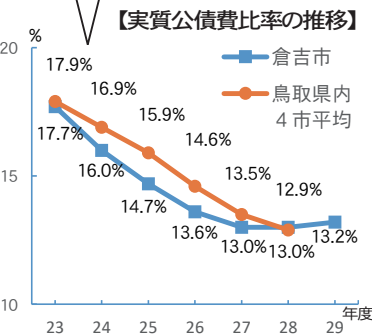

▼将来負担比率
一般会計などが将来負担する債務の年収に対する割合

▼資金不足比率【公営企業】
この資金不足額の事業の規模に対する割合。

▼実質公債費比率
一般会計などが負担する実質的な公債費の年収に対する割合

▼連結実質赤字比率
全会計の赤字・資金不足額の年収に対する割合

▼実質赤字比率
一般会計などの赤字の年収に対する割合

【健全化判断比率】実質赤字比率、連結実質赤字比率、実質公債費比率、将来負担比率の4つの比率。

用語の解説

《ごみの分別にご協力を》

市内2ヶ所で環境パトロールを行なった結果をお知らせします。

☎ 環境課 (TEL 22-8168 / FAX 27-0518)



分別点検の様子

8月3日(金)の午前中、市内2ヶ所で、ごみの分別状況を調べるため、ごみ減量推進員に参加していただき、不燃ごみが正しく出されているか点検しました。

点検結果・注意点は、次のとおりです。

- 不燃ごみの中に、可燃ごみ・缶・小型家電が含まれていました。
- 使い捨てライターは、中身を使い切って「可燃ごみ」として出してください。
- スプレー缶は、中身を使い切ったから穴を開けて「缶」として出してください。
- コンセントや電池から電力を受けて動く小型の電化製品は、「小型家電」として出してください。



今回発見した炭酸ガスカートリッジ。炭酸ガスカートリッジには、これ以外にもいくつかの種類があります。

松井商店(広瀬町)	TEL 22-7155
永川商店(河北町)	TEL 26-0878
完山商店(八屋)	TEL 26-1651

■炭酸ガスカートリッジの廃棄は販売店または専門業者へ
今回は、炭酸ガスカートリッジがたくさん出されていました。

炭酸ガスカートリッジは、大量の炭酸ガスを高圧で封じ込めるための容器です。中にガスが残っていた場合は、処理中に破裂するおそれがあるため、清掃工場への受け入れは行っておりません。

炭酸ガスカートリッジは、販売店で購入されたものについては、その販売店に引き取りを相談していただくか、通信販売や販売店がわからないものについては、次の業者に持参して引き取りをお願いしてください。

《里親制度をご存じですか？》

10月は「里親を求める運動」月間です。

☎子ども家庭課(TEL 22-8220 / FAX 22-7020)

■ **里親制度とは**
 子どもが健やかに成長するためには、安定した家庭環境の中で、保護者の温かい愛情のもとに育てられることが望まれます。
 しかし、やむを得ない事情で、家庭で生活できない子どもたちがいます。そんな子どもたちを、保護者に代わって一時的に、あるいは継続的に家庭に迎え入れ、愛情深く育てる人を里親といいます。

■ **里親の種類**
 【養育里親】保護者がいない子どもや、保護者のもとの養育が不適當と認められる子どもを養育する里親です。
 【親族里親】子どもの祖父母など、扶養義務者およびその配偶者がなる里親です。ただし、実父母が死亡、行方不明、拘禁、入院や疾患などで養育できないなど、やむを得ない事情がある場合に限定されます。

■ **専門里親** 虐待などにより、心身に有害な影響を受けた子どもや非行、障がいのある子どもを養育するための専門的な知識や技能、経験を有する里親です。

■ **養子縁組里親** 養子縁組により、養親となることを希望する人が、初めは里親として子どもを養育します。



詳しいことが聞いてみたい、里親になってみたいとお考えでしたら、次の機関にお問い合わせください。

里親支援機関「里親支援とっとり」	TEL 0857-22-4221
倉吉児童相談所	TEL 23-1141
鳥取県福祉相談センター	TEL 0857-23-6080
米子児童相談所	TEL 0859-33-1471
児童家庭支援センター「くわの実」	TEL 24-6306

■ **里親になるには**
 里親になるために特別な資格は必要ありませんが、研修を受講していただくなど、いくつかの要件があります。
 里親に望まれることは、子どもが大好きで、健康的で明るい家庭であることです。

《木造住宅の耐震診断を無料で行います》

期間を延長して募集しています。

☎建築住宅課(TEL 22-8175 / FAX 22-8140)

昭和56年と、平成12年に住宅の耐震基準の見直しがありました。それ以前の古い基準で建てられた住宅は、耐震性が不足している可能性があります。耐震改修などをお勧めします。震災時に大切な生命と財産を守るために、住宅の耐震化をご検討ください。まずは、住宅の安全性を知る耐震診断から始めましょう。

【対象となる住宅】
 次の①～⑤をすべて満たすもの
 ① 倉吉市内に建築されているもの
 ② 木造の一戸建て住宅(店舗などの用途を兼ねるものは、店舗などの部分の面積が、延べ床面積の1/2未満であること)
 ③ 平成12年5月31日以前に建築されたもの(平成12年以降に増築していないもの)
 ④ のべ床面積が220㎡以下、階数2階以下のもの
 ⑤ 在来軸組構法、伝統的工法または枠組壁構法のいずれかの工法で建築されたもの
 ※プレハブ工法や丸太工法などは対象外。

【耐震診断の内容】
 住宅の壁や天井などをはがさず、目視による建物外部敷地・外壁・屋根)および内部(各室内・床下・天井裏)の調査を行い、また

既存の図面をもとに、耐震性能を診断します(一般診断法)。
 【耐震診断を行う技術者】
 倉吉市が委託した民間建築団体に所属する建築士から選定し、派遣します。
 【診断費用】
 個人負担はありません。
 【募集期間】
 平成30年12月28日(金)まで
 (お問い合わせ・ご相談は随時対応します。)
 【募集戸数】15戸程度

倉吉市震災に強いまちづくり促進事業
 耐震シェルター設置費用も補助対象になりました！
 耐震診断をされた一戸建て住宅の改修設計(補強工事をするための設計)・耐震改修(補強工事)または耐震シェルター設置(部屋型のもの)を行う所有者に、費用の一部を助成します。詳しくはお問い合わせください。



～二十世紀梨初出荷式～
倉吉のブランドを世界へ
8月19日(日)

倉吉の秋の味覚である梨の初出荷を祝うセレモニーがJ A鳥取中央倉吉梨選果場で開かれました。栗原隆政 J A鳥取中央代表理事組合長は「今年の梨は大玉で外観が良くて糖度も高く、過去最高レベル。倉吉ファンの拡大による倉吉ブランドの確立につなげていきたい」とあいさつしました。「倉吉打吹太鼓」による演奏が披露された後、アメリカなどへ出荷される二十世紀梨を積んだトラックが出発し、参加者全員で見送りました。



～第12回 里見忠義公・里見八賢士顕彰剣道大会～
剣道ができる喜びを胸に戦います
8月26日(日)

里見忠義公終焉の地である倉吉に近畿・中国・四国の少年少女の剣士約1500人が集まり剣道大会が行われました。試合は会場の倉吉体育文化会館を仁・義・礼・智・忠・信・孝・悌の8つの試合場に分けて行われ、剣士たちは気迫のこもった戦いを繰り広げていました。倉吉西中学校(3年)剣道部主将の高橋颯人さんは選手宣誓で「災害で出場できなかったチームがある中で改めて剣道ができる喜びを胸に正々堂々と戦うことを誓います」と述べました。



～子育て支援に関する連携協定合同調印式～
育児用品で子育て世帯を支えます
8月28日(火)

子育てを社会全体で支える取り組みを進めようと市と鳥取県生活協同組合が子育て支援に関する連携協定を結びました。米子市役所で行なわれた調印式には市を含む県内9市町が参加。この協定により子育てに必要な用品の詰め合わせ(育児パッケージ「ネウボックス」)が出産時に希望する子育て世帯に贈られることとなり、市では母子手帳が交付されたときに申し込みをすれば、出産後に離乳食やケア用品の詰め合わせが届きます。



きょうだい3人引き継ぐ家はひとつだけ。



不動産相続の相談窓口

TEL 0858-27-0213

WILL STYLE

SUPER WALL BUILDERS FAMILY

ARCHITECTURAL DESIGNERS MARKET

〒682-0023
倉吉市山根539-1
MARUWA39plaza2F
TEL (0858) 27-0112
FAX (0858) 27-0113

新築工事・リフォーム

福山建築

建設業許可/鳥取県知事許可(般-27)第6759号
宅地建物取引業/鳥取県知事(1)第1354号

広告募集中心!!
倉吉市企画課
TEL 22-8161 / FAX 22-8144

～第33回倉吉せきがね里見まつり～
里見一族を招き見事な演技を披露
9月2日(日)

今年で33回目を迎える倉吉せきがね里見まつりが旧山守小学校で行われました。全国里見一族交流会の関係者が招かれ、地域住民とともにステージイベントを楽しみました。ステージでは、関金保育園園児の踊り、打吹童子ばやしの太鼓、喜々の会の踊り、せきがねリーディングの会の朗読、関金子供歌舞伎保存会の舞台、八賢士太鼓愛好会の太鼓が披露されました。子供歌舞伎では児童が八賢士を演じ終えると、会場からは拍手と大きな歓声が上がりました。



～倉吉博物館講座④(前田寛治大賞展イベント)～
大賞作家・森吉健さんとまちなみを描く
9月8日(土)

水彩画の講師としても活躍される前田寛治大賞作家・森吉健さんに水彩画を学ぶ講座が開催されました。小学生を含む参加者12人は水彩画を描くコツを講師が描く様子を見ながら学んだ後、白壁土蔵群が並ぶまちなみを描きました。この日は雨天のため、屋内で写真を見ながらの講座となりましたが、森吉さんから「近くはしっかり描き、遠くは簡単に描くことで距離感が出る」などのアドバイスを受けながら、思い思いに作品を完成させていました。



～フラダンス日本大会 in 鳥取～
フラダンスで地震からの復興をアピール
9月8日(土)・9日(日)

フラダンス世界大会への出場権をかけた日本予選大会が倉吉未来中心で開催されました。これまで、宮崎県で開催されていた大会ですが、今年は地震からの復興を願って倉吉市での開催となりました。生演奏にのせて各チームそれぞれの解釈による歌詞を表現したフラが始まると、客席からは応援の掛け声や拍手が送られました。大会は、競技会、発表会、フラグッズの販売のほか、県中部の市町の特徴を生かしたワークショップが行われ、多くの方がフラダンスに親しみました。

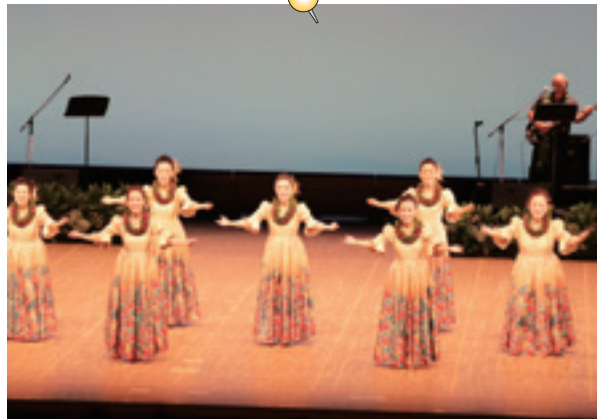

広告募集集中!!
倉吉市企画課
TEL 22-8161 / FAX 22-8144

○眼精疲労 ○肩こり ○時々ものが2つに見える
○読書、勉強に集中できない ○遠近両用メガネが使えない
○大型免許、二種免許の深視力検査が通らない

両眼視機能を考慮した総合的視力測定で
両眼の視線のズレ、見方のクセ、ストレスの原因を調べ、
質の高い「見える」メガネをお作りします。

眼球運動/両眼視機能測定・ビジョントレーニング

岩間眼鏡店

営業時間 あさ9時～よる7時(木曜定休)
倉吉市鍛冶町 S マートめいりん店内
電話 0858-22-5551 (ご予約優先)

ハロウィンジャンボ5億円

(1等3億円・前後賞各1億円合わせて)

ハロウィンジャンボミニ5千万円

(1等3千万円・前後賞各1千万円合わせて)

この宝くじの収益金は市町村の明るく住みよいまちづくりに使われます。

各1枚 300円
10月1日(日) 2種類同時発売!

発売期間 10/1(月)～10/23(火)

公益財団法人鳥取県市町村振興協会

自動車点検整備推進運動実施のお知らせ

「安全確保と環境保全是車の点検・整備から」

日常点検や定期点検は車のトラブルを防ぐだけでなく、地球温暖化の原因であるCO₂の削減にもつながります。

特に長くご使用の車は、細やかな点検が欠かせません。日頃から車の健康管理を心がけましょう。

点検・整備

検索

📞 中国運輸局鳥取運輸支局検査・整備・保安担当(☎0857-22-4110)





車の品質・安全性・環境性

定期的な点検整備が車の寿命をのばします。

12か月 24か月 36か月

10月10日は児童手当の支給日です

平成30年6月から9月分の手当を振り込みます。ひと月あたりの支給額は次のとおりです。

- ① 3歳未満：15,000円
- ② 3歳～小学生：10,000円
(第3子以降は15,000円)
- ③ 中学生：10,000円

※児童を養育している人の所得が所得制限限度額以上の場合には特例給付として月額一律5,000円を支給します。

※「第3子以降」とは、高校卒業まで(18歳の誕生日後の最初の3月31日まで)の養育している児童のうち、3番目以降をいいます。

📞 子ども家庭課(☎22-8100/☎22-7020)

Kセンターのリサイクル感謝デーが開催されます

古紙(新聞・雑誌・段ボール)10kg、または、牛乳パック10枚でトイレットペーパー1個と交換します。

リサイクルにご協力頂いている皆さまに、感謝を込めて開催します。多数のお越しをお待ちしています。

📅 10月21日(日)

午前8時半～11時半

📍 倉吉資源リサイクル事業協同組合「Kセンター」(小田3)

📞 倉吉資源リサイクル事業協同組合Kセンター(☎26-3343)

お知らせ information

10月31日まで秋の農作業安全運動期間

『一人一人の安全意識と周囲からの「声かけ」から始まる農作業の事故防止』

秋の農繁期は、コンバインなどの農業機械を使って農作業を行う機会が増えることや、残暑の中での収穫作業などによる熱中症で、農作業事故が発生しやすくなるため一層の注意が必要です。

▼秋の重点注意事項

- ① 集落内の危険な場所や作業を点検し、危険箇所のマーキングや作業の注意点を確認しましょう。
- ② 日頃から体調管理に気をつけ、体調が悪いときは無理せず休養しましょう。また、熱中症にも注意が必要です。
- ③ トラクター乗車時には、安全キャブ・フレームの利用やシートベルトの着用の声かけを行いましょう。
- ④ 道路を走行する農業機械には、夜間の追突事故を防止するため、「低速車マーク」や「反射テープ」を装着しましょう。

📞 農林課(☎22-8157/☎23-9100)

ごみゼロ全市一斉清掃にご協力ください

今年度のごみゼロ全市一斉清掃を自治公民館単位で実施します。散乱したごみや空き缶などのない「きれいなまち」をめざして市民の皆さんのご協力をお願いします。

📅 10月14日(日)

📞 環境課(☎22-8168/☎27-0518)



ハローワーク倉吉による出張相談を開催します

経済的にお困りで就労支援を必要とする人、転職や副業、増収などを希望される人など、ぜひご相談ください。

事前の予約が原則ですが、当日の受付も可能です。

会場	相談日時
福祉課	10月5日(金)、11月5日(月)、12月5日(水) 午後1時半～3時半
高齢者生活福祉センター (関金町関金宿1115-2)	10月22日(月)、11月20日(火)、12月19日(水) 午後1時半～3時半

【相談内容】職業紹介、職業訓練に係る相談

📞 福祉課(☎22-8199/☎22-7020)

10月31日(水)は市県民税第3期の納期限です

納付書を紛失された場合は税務課へご連絡ください。

📞 税務課(☎22-8114/☎22-1087)

倉吉市戦没者慰霊祭にご参列を

第65回倉吉市戦没者慰霊祭を開催します。多数のご遺族、市民の皆さんのご参列をお願いします。

日 10月12日(金)午後1時半～
所 倉吉交流プラザ視聴覚ホール
問 福祉課(☎22-8118/☎22-7020)

募集 collect

JICA ボランティアの秋募集について

JICAボランティア(青年海外協力隊、日系社会青年ボランティア、シニア海外ボランティア、日系社会シニア、ボランティア)の2018年度秋募集の応募受付を行います。多様な価値観、問題意識と、生きる力を身につけたボランティアたちは、帰国後もその経験を糧に国内の地域社会において多方面で活躍しています。

【募集期間】

10月1日(月)～11月1日(木)
問 JICAボランティア募集事務局(☎03-6734-1242/☎contact@jocv.info)

伊勢湾台風被害状況について情報収集のお願い

昭和34年9月に発生し、天神川流域に大きな被害をもたらした伊勢湾台風被害から60年が経過します。痛ましい犠牲や経験を風化させないため、当時の貴重な経験・記録を取りまとめるための情報を収集します。情報をお持ちの場合は天神川流域会議事務局までご連絡ください。

【協力いただく内容】住所/氏名/現在の年齢/被災時の年齢

- ①伊勢湾台風の被害状況の写真、記録など
 - ②当時の状況のコメント
- ※①、②のいずれかでも構いません
問 倉吉河川国道事務所調査設計第一課内天神川流域会議事務局(☎26-6248/☎26-8200)



狩猟免許試験実施のお知らせ

野生鳥獣の捕獲は法により禁止されています。捕獲(有害捕獲、狩猟)に必要な狩猟免許を取得するための試験が次のとおり実施されます。

■試験

日 12月2日(日)
午前9時半～午後5時
所 県中部総合事務所201会議室ほか

【申込期限】11月21日(水)

■講習会

日 11月4日(日)
午前9時半～午後4時
所 J A 鳥取中央本所
【申込期限】10月31日(水)
※受講料無料(別途テキスト代1,500円必要)
問 県中部総合事務所生活環境局生活安全課(☎23-3149)

鳥取県中部健康セミナー 2018「骨と関節の日」

演題「骨粗鬆症と骨折

—骨折をおこす病気とその対策—
【講師】森脇医師(三朝温泉病院 整形外科)

演題「やってみよう!ロコモ体操!」

【講師】森理学療法士(三朝温泉病院 リハビリテーション科)

日 10月8日(月・祝)
午後2時～4時

所 倉吉未来中心セミナールーム3
料 無料

問 鳥取県中部医師会立三朝温泉病院総務課(☎43-1321)

市営住宅入居者募集 Recruiting the residents to municipal houses

問 建築住宅課(☎22-8175/☎22-8140)

【募集期間】10月4日(木)～12日(金) **【入居可能日】**11月13日(火)

【抽選日】10月25日(木) **【抽選会場】**市役所第2会議室(本庁舎3階)

【募集住宅】※申し込みが複数の場合は抽選。

住宅名	部屋番号	間取り	家賃	戸数	駐車場
大坪住宅	307号	3階/3DK	28,500～67,100円	1戸	1台
上余戸住宅	112号	1階/2DK	22,800～49,800円	1戸	1台
	221号	2階/3DK	27,700～62,100円	1戸	1台
鴨川町住宅	407号	4階/3DK	25,500～56,600円	1戸	1台
八幡町住宅	213号	1階/2DK	17,300～38,500円	1戸	1台
明治町2丁目住宅	18号	3階/2DK	15,000～31,700円	1戸	無

※大坪住宅は、エレベーター有、新築未入居物件です。

※上余戸住宅112号は、高齢者世帯優先募集(申込者が60歳以上で同居者のいずれもが60歳以上又は18歳未満)とします。

※上余戸住宅221号は、メゾネット(室内に上下階があり、中階段でつながっているタイプ)です。

【入居基準の所得】①各種控除後の世帯の所得が、月額158,000円以下

②高齢者、障がい者、子育て世帯などについては月額214,000円以下

※証明書などが必要。

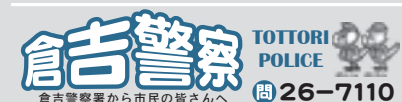

秋の行楽期は交通量の増加、日没時の事故に注意

歩行者、自転車に乗る人、車を運転する人、それぞれが交通ルールや交通マナーを守って、交通事故を起こさないようにしましょう。

第7回「山上憶良短歌賞」 作品募集

かつて伯耆国に赴任した万葉歌人
山上憶良にちなみ、「家族」をテーマ
にした短歌作品を募集します。

【選者】永田和宏さんほか

【作品テーマ】家族

【応募方法】応募用紙に必要事項を記
入の上、郵送、持参、またはホームペー
ジから応募してください。

【応募規定】

- ・未発表の作品とし、一人一首とする。
- ・受賞作品の使用権は、倉吉市に帰属するものとする(無償)。
- ・受賞作品および児童生徒は学校・学年・受賞者名を、一般は居住市町村・受賞者名を公表します。

【応募部門】小学生の部／中学生の部／
高校生の部／一般の部

【募集期間】9月1日(土)～11月30日(金)

【表彰式】3月16日(土)

【応募先】市立図書館(〒682-0816 駄経寺町1871-1)

※応募チラシは、市立図書館のほか、各地
区公民館に置いてあります。また、ホー
ムページから印刷することもできます。

申 問 市立図書館 47-1183 / FAX 47-1180



除雪オペレーターを募集 します

冬期間の積雪時に市道の通行を
確保するため、市の除雪車を運転
するオペレーターを募集します。

【雇用期間】12月1日～3月31日
※積雪による除雪日が勤務となります。

【応募資格】除雪機械の運転免許有
資格者

※大型免許または大型特殊免許と車両系建
設機械運転技能講習修了証を持つ人。

【募集人員】若干名

【勤務場所】倉吉市内

【除雪機械】除雪トラック2台、
ロータリー除雪車1台、除雪ドー
ザ2台

【申込期限】10月31日(水)

【申込方法】履歴書と免許証の写し
を建設課に提出。

【選考方法】面接

※詳細は建設課にお問い合わせください。

申 問 建設課 22-8169 / FAX 22-8179



問 県立産業人材育成センター倉吉校
26-2247 / FAX 26-2248

在職者訓練の受講生募集

県立産業人材育成センターでは、
仕事をしている人を対象に、さらに
職業能力を高める訓練コースを設け
ています。

※受講料のほかにテキスト代が必要です。
※日程・詳細などはお問い合わせください。

コース	日程	定員	受講料	締切
パワーポ イント基 礎科	11月日曜日 全2回	14 人	2,400円	10/9 (火) 正午
イラス トレー ター基 礎科	11月～12月 日曜日 全3回	12 人	3,600円	10/15 (月) 正午

天神川・小鴨川の河川内 樹木の伐採希望者募集

天神川には多くの樹木が繁茂し
ており、河川の流下阻害や河川の
巡視の妨げの要因となります。

国土交通省倉吉河川国道事務所
では、これらの対策として河川内
の樹木の伐採作業を行ってしまし
たが、皆さんに樹木を有効活用し
ていただき、樹木繁茂を防ぐため、
河川内の樹木伐採・持ち帰りが可
能な伐採希望者を募集します。

【募集期間】10月1日(月)～4月12日(金)

詳細は、ホームペー
ジまたは倉吉河川国道
事務所までお問い合わせ
ください。



問 倉吉河川国道事務所河川管理課 26
-6237 / FAX 26-8200



青少年の森の整備ボラ ンティアを募集

市では上北条地区振興協議会と
の協働により、小田山の保全と利
活用を行っています。今回、保全
活動の一環として、遊歩道を散策
した後に、実のなる樹木広場周辺
で、雑木の片付け、周辺の草刈を
行うにあたり、作業に協力をして
いただけるボランティアを広く市
民の皆さんから募集します。

日 11月10日(土)

午前9時半～2時間程度

【集合場所】伯耆しあわせの郷駐車場
【準備物】カマ、軍手、飲み物、雨具
※少雨決行、午前9時より受付。

※雨天の場合は、午前8時半以降に伯耆し
あわせの郷(26-5581)へお問い合わせ
ください。

※協議会側で軽食、飲み物を用意。

問 企画課 22-8161 / FAX 22-8144)また
は上北条公民館(26-1763)

知的障がい者相談員主催「おしゃべり会」を行います

幼児から中高生の保護者・家族を対象に、「おしゃべり会」を開催します。子どもの発達が気になる、子どもの障がいに対してほかの人はどうしているか知りたい、など保護者同士で気軽に話してみませんか。

※原則要事前申込。当日参加も可能です。

日 10月25日(木)

午後1時半～3時半

所 上灘公民館

申 問 福祉課(TEL22-8118/FAX22-7020)

鳥飼家住宅を一般公開します

江戸時代の建築で、県保護文化財に指定されている鳥飼家住宅を一般公開します。公開中は、簡単にできる竹細工の製作を体験していただけます。

※竹細工体験は午後1時～3時に行います。

日 10月21日(日)

午前10時～午後4時

所 鳥飼家住宅(関金町関金宿1570-3) / 料 無料

問 文化財課(TEL22-4419/FAX22-2303)



催し event

第14回「山の祭り」と第39回「住宅デー」を開催

鳥取県中部地域林業の活性化に向け、地域の人たちと一緒に木に触れながら語り合い、緑の大切さ、木の良さを少しでも知っていただくため、第14回「山の祭り」と第39回「住宅デー」を開催します。

日 10月28日(日)

午前10時～午後3時

所 大御堂廃寺跡

【催し物】木工教室、展示販売、竹林活用、椎茸植菌、森林体験など

■ 森林体験 ※要事前申込。

【募集人数】30人程度

料 無料(簡単な昼食付)

【内容】間伐体験、椎茸狩り、木工教室、椎茸植菌体験など

【服装】作業ができる服装

※飲み物は各自で準備。

【申込期限】10月15日(月)

問 鳥取県中部森林組合管理部(TEL22-6622)

郷土づくりシンポジウム ～豪雨に起因する土砂流木災害～

平成29年に発生した九州北部豪雨の災害を教訓に、県内の現状を知り、危険箇所整備の必要性や個人行動のあり方について議論します。

第1部：講演

「建設コンサルタントの魅力について」

【講師】^{ふるはたつお}降籬達生さん(ハタコンサルタント(株)代表取締役)

第2部：パネルディスカッション

「豪雨に起因する土砂・流木災害」

【パネラー】鳥取県測量設計業協会、鳥取大学、鳥取県

日 10月26日(金)

午後1時～(受付は午後0時半～)

所 倉吉未来中心小ホール

※事前申込不要。定員になり次第締め切り。

問 鳥取県測量設計業協会(山本 TEL26-2411)

気軽にご相談を

● 合同行政相談所

日 10月17日(水)午後1時～4時

所 倉吉未来中心 小ホール

※弁護士による相談は事前予約が必要。

問 鳥取行政監視行政相談センター(TEL0857-24-5541/FAX0857-24-5942)

● 行政相談所

【関金会場】高齢者生活福祉センター

日 10月26日(金)午後1時～3時

問 総務課(TEL22-8112)

● 労働関係機関による無料労働相談会

日 10月21日(日)午前10時～午後3時

所 倉吉市文化活動センター

問 労使ネットとっとり(鳥取県労働委員会)(TEL0120-77-6010)

● 司法書士による無料法律相談会

日 10月30日(火)午後4時～6時

所 倉吉未来中心セミナールーム4

申 問 鳥取県司法書士会(TEL0857-24-7024) ※前日までに要予約。

● 市民生活相談窓口(市役所本庁舎3階)

問 地域づくり支援課(TEL22-2717)

● 多重債務・法律相談会 ※要事前予約。

日 10月19日(金)午後1時半～4時

所 倉吉交流プラザ第1・2研修室

問 中部消費生活センター(TEL22-3000)

● 弁護士による無料相談会

日 10月24日(水)午前10時～午後3時

所 鳥取地方・家庭裁判所倉吉支部

※定員は12人程度(当日受付順)。

問 鳥取県弁護士会(TEL0857-22-3912) / 開催当日は鳥取地方・家庭裁判所倉吉支部(TEL22-2911)

● 休日遺言公証法律相談 ※要事前予約。

日 10月21日(日)午前9時～午後4時

所 倉吉公証役場(駄経寺町2丁目)

問 倉吉公証役場(TEL22-0437)

● 暮らし・経営・なんでも相談会

日 10月14日(日)午前10時～午後4時

所 県立図書館図書館2階 研修室

申 問 鳥取県中小企業診断士協会事務局(TEL0859-32-5060)

● くらよし農家相談会

日 10月17日(水)午前9時～正午

所 市役所北庁舎会議室

問 農林課(TEL22-8157)、または農業委員会事務局(TEL22-8171)

● 行政書士による無料相談会

日 10月21日(日)午前10時～午後2時

所 市立図書館2階

※当日受付、先着順。

問 鳥取県行政書士会事務局(TEL0857-24-2744)



むぎわら帽子の会 中部交流会

膠原病こうげんの患者・家族・病気に関心のある人と情報交換をして、親交を深める交流会です。

日 10月28日(日) 午後1時半～3時半

所 倉吉未来中心 セミナールーム2

問 全国膠原病友の会鳥取県支部(幡原 0859-26-3582)

秋の盆栽展

日 11月2日(金)～4日(日) 午前9時～午後5時
※最終日は午後3時まで。

所 まちかどステーション

問 鳥取県中部盆栽会事務局(026-2796)

和紙ちぎり絵展

日 11月2日(金)～11月5日(月)
午前10時～午後5時 ※最終日は午後4時まで。

所 エキパル倉吉多目的ホール

問 倉吉和紙ちぎり絵サークル(船木 23-0096)

ふるさと再発見お散歩ウォーク

伯耆国の中枢であった社地区に残る文化財を見て歩き、万葉歌人で伯耆守として赴任した山上憶良の時代に想いを馳せてみませんか。

日 11月3日(土・祝) 午前9時～午後3時

所 社公民館に集合・解散

料 500円(昼食・保険含む) ※先着120人。

申 問 倉吉ライオンズクラブ事務局(024-6881/024-6882)

第29回上北条まつり

『フリーマーケット』出店者募集

日 11月4日(日) 午前10時～午後1時

所 上北条公民館 ※申込締切:10月18日(木)。

問 上北条地区振興協議会事務局(026-1763/026-3515)

TEL: kokamiho@ncn-k.net

コミュニティプラザ百花堂 展覧会・展示会

開催日	催事内容
10/11(木)～16(火)	花田滋子鉛筆画展 「山野草にかける思いⅢ」
10/18(木)～23(火)	ヴェルヴェチア第6回緑友祭 障がい者アート展
10/25(木)～31(水)	渡邊柏舟 日本画スケッチ展 「郷里に想う」

問 コミュニティプラザ百花堂(022-6811)

EVENT INFORMATION

まちのイベント

ライオンズ奉仕デー

～倉吉駅前周辺清掃活動～

日 10月7日(日) 午前9時～11時

【集合時間】午前8時半 ※少雨決行。

所 JA鳥取中央河北支所東隣

問 倉吉グレートライオンズクラブ(026-6119)

産業人材育成センター&建設技術センター「まつり」

～入校相談、屋台村・働く車乗車体験など～

日 10月7日(日) 午前10時～午後3時

所 産業人材育成センター倉吉校(福庭町2丁目)・建設技術センター(福庭町2丁目)

問 産業人材育成センター倉吉校(026-2247)、建設技術センター(026-6051)

くらよう祭

【内容】ステージ発表(高等部太鼓演奏、小学部音楽発表、A部門発表)、ふれあい活動(ゲームコーナーなど)、くらようショップ(作業製品販売、喫茶)

日 10月13日(土) 午前9時35分～午後2時半

問 鳥取県立倉吉養護学校(028-3500/028-1144)

アミティエフェスタ ※市民公開セミナー同時開催

日 10月14日(日) 午前10時～午後2時半

所 人と動物の未来センター・アミティエ

【内容】しつけ方教室、市民公開セミナー(里親講習会)、里親説明随時など

※天候により変更となる場合があります。

※詳細はホームページをご覧ください。

問 (公財)動物臨床医学研究所(026-0851)



きぼうまつり

～イベントステージ、模擬店、フリーマーケットなど～

日 10月20日(土) 午前10時～午後2時半

所 希望の家(みどり町3576-1)

問 社会福祉法人 希望の家(022-2978/047-6738)

あげい祭

日 10月28日(日) 午前10時～午後3時

※展示は10月27日(土)午後1時～4時も実施。

所 上井公民館・児童センター(大平町)

【内容】ざくらよしビートルズ ステージ、屋台など

問 あげい祭実行委員会(上井公民館内026-1736)

倉吉スポーツセンター 指定管理者：ミズノグループ

葵町591-1 (TEL22-5674/FAX22-5684)

【利用時間】午前8時半～午後10時

■大会などの予定(10月)

市営陸上競技場

1日(月) (予備日4日(木))	グラウンドゴルフ三地区交流大会
7日(日)	日本海駅伝競走大会・南部忠平杯くらし女子駅伝大会
8日(月・祝)	市民体育大会(市民マラソン大会)
29日(月)	ミズノ杯グラウンドゴルフ親睦大会

市営ラグビー場

7日(日)、14日(日)、 21日(日)、28日(日)	県ラグビーリーグ
--------------------------------	----------

市営武道館

14日(日)	中部地区防犯柔道大会
28日(日)	合気動連盟合同研賛会

スポーツセンター体育館

14日(日)	市民体育大会(ラージボール卓球大会)
--------	--------------------

市営体育センター

8日(月・祝)	市民体育大会(フットサル大会)
14日(日)	市民体育大会(バウンスポール大会)
28日(日)	車いすバスケットボールリーグ戦大会

市営庭球場

5日(金)	中部地区中学校ソフトテニス新人大会
8日(月・祝)	市民体育大会(ソフトテニス大会)

市営射撃場

8日(月・祝)	市民体育大会(クレー射撃大会)
---------	-----------------

市営野球場

5日(金)、6日(土)	中部地区中学校軟式野球新人戦大会
8日(月・祝)	市民体育大会(壮年野球大会)

倉吉関金農林漁業者等健康増進施設

14日(日)	労働者福祉協議会バレーボール大会
--------	------------------

市営関金テニスマ

8日(月・祝)	市民体育大会(テニス大会)
---------	---------------

市営関金野球場

5日(金)、6日(土) (予備日7日(日)、8 日(月・祝))	中部地区中学校軟式野球新人戦大会
14日(日) (予備日21日(日))	県労働者スポーツ祭典軟式野球競技大会

■受講生募集

※要予約。体操教室・ダンススクールは初回体験無料。

	講座	会場	開催日など	参加費
体操教室 (ミズノ)	チェアエクササイズ	2階研修室	火曜日	10:00 ~ 500円
	ピラティス	2階研修室	水曜日	
	エアロビクス	体育館	金曜日	500円
	ヨガ	2階研修室	木曜日	14:00 ~ 800円
ダンススクール (ミズノ)	幼児クラス	3階研修室	月4回・ 水曜日	17:00 ~ 入会金 2,000円 月謝 4,000円
	低学年クラス		18:15 ~	

指定管理施設 からのお知らせ

倉吉市文化活動センター 指定管理者：倉吉文化団体協議会

住吉町77-1 (TEL/FAX23-6095)

【利用時間】火曜日～土曜日：午前9時～午後10時

日曜日：午前9時～午後6時

【休館日】月曜日 ※会議室、音楽室、調理実習室など貸出あり。

■モーニングシネマ(無料)

開催日	時間	タイトル
10月2日(火)	10:00～	フラガール
10月9日(火)		風と共に去りぬ
10月16日(火)		ホームレス中学生
10月23日(火)		NINE
10月30日(火)		アバウト・ア・ボーイ

■リフレギャラリー(無料)

門脇正八風景写真展～至福の刻へ～

10月2日(火)～30日(火)

■リフレプラザ文化教室 受講生募集中

各種教室の受講生を募集しています。

教室	開講日	受講料
生け花を楽しむ	第1・3 火曜日 14:00～	1,500円/月 材料費別
気功教室	第2・4 水曜日 10:00～	1,500円/月
小笠原流煎茶道	第2・4 土曜日 13:30～	1,500円/月 材料費別
書を楽しむ	第1・3 木曜日 10:00～	2,000円/月 菓子代200円
着付を楽しむ・初心者コース	第2・4 水曜日 10:00～	2,000円/月
山野流きもの着付け教室初心者コース	第1・3 土曜日 13:00～	3,000円/月
大人のための「英会話教室」初心者	第2・4 水曜日 14:00～	1,000円/月 参考書別
大人のための「英会話教室」中級者	第2・4 土曜日 14:00～	1,000円/月 参考書別

■第37回アザレアのまち音楽祭の協力者を募集

内容は、毎月第3金曜日1回のミーティング参加と音楽祭当日の運営スタッフです。活動に興味がある人はお電話ください。

伯耆しあわせの郷 指定管理者：旭ビル管理株式会社

小田458 (TEL26-5581/FAX26-5633)

【利用時間】午前9時～午後8時【休館日】月曜日

■受講生募集 ※10/2(火)から受付。先着順。

教室名	開催日など	定員	受講料
Cafe風ごはんデランチ!	10/13(土)	24人	550円 ※要材料費
ビスコッティほか	10:00～13:00		

Examination
 **検診・健診**
 問 保健センター
 TEL26-5670 / FAX26-5660

集団健診の日程

とき	ところ	健診内容	予約が必要な健診
10月	4日(木)	北谷公民館	別表① がん(胃、子宮、乳)
	18日(木)	小鴨公民館	別表② がん(胃)
	26日(金)	高城公民館	別表① がん(胃、子宮、乳)

【別表】健診内容

①	特定健診・長寿(後期高齢者)健診・一般健診・がん検診(胃、肺、大腸、前立腺、子宮、乳)・肝炎ウイルス検診
②	特定健診・長寿(後期高齢者)健診・一般健診・がん検診(胃、肺、大腸、前立腺)・肝炎ウイルス検診

【受付時間】午前8時～10時

※対象年齢、料金などの詳細については、受診券に同封の「平成30年度倉吉市健康診査の手引き」をご覧ください。

※75歳の誕生日以降に特定健診を受けることはできません。長寿健診の受診券を発行しますので、保健センターに連絡してください。

※転入した人、85歳以上の人で各種健診を希望する人は、保健センターにお申し込みください。

Prevention&Care
 **介護予防とケア**
 問 長寿社会課
 TEL22-7851 / FAX22-2954

10月の認知症の人と家族の会「家族の集い」

介護家族・介護体験者が参加して、お互いが抱えている悩みを語り合い、情報交換する場です。お気軽にご相談ください。

	とき	ところ
倉吉会場	10月18日(木) 午前10時～正午	倉吉交流プラザ
関金会場	10月4日(木) 午前10時～正午	高齢者生活福祉センター (関金町関金宿)

わが町の地域包括支援センターに相談を

地域包括支援センターは、高齢者や家族の皆さんからの介護・保健・福祉などのさまざまな相談をお受けします。

上北条・社・高城	うつぶき地域包括支援センター	TEL26-6378
上井・西郷・灘手	マグノリア地域包括支援センター	TEL26-3922
上灘・成徳	倉吉中央地域包括支援センター (上灘・成徳)	TEL22-6102
明倫・小鴨	明倫・小鴨地域包括支援センター	TEL23-7106
北谷・上小鴨・関金	かもがわ地域包括支援センター	TEL45-3888

Immunization
 **予防接種**
 問 保健センター
 TEL26-5670 / FAX26-5660

インフルエンザ予防接種費用の助成を行います

対象者へ通知を送ります。内容を確認し、予防接種を受けてください。 ※助成期限2月28日(木)。

■ 定期予防接種 ■

【対象】①満65歳以上の人

②満60～64歳で、心臓・腎臓・呼吸器・免疫機能に日常生活を極度に制限される程度の障がいがある人

料自己負担2,300円

※市民税非課税世帯・生活保護の人は無料。

■ 任意予防接種 ■

【対象】①乳幼児(生後6ヶ月から就学前)

※平成30年4月1日以降生まれの人は申込で助成券を発行。

②小学1年生～満65歳未満で、身体障害者手帳1級・2級、精神障害者保健福祉手帳1級、療育手帳Aを有する人

料1回1,600円助成(満13歳未満は2回助成)

※接種費用は医療機関によって異なります。

※助成対象者で、市民税非課税世帯、生活保護の人は自己負担金を還付します(上限2,000円)。請求期限は平成31年3月29日(金)です。

おかげさまで56周年
スーパーマーケット

TOHO
東宝ストア

Ajiso
新あじそ

新町店	8:30-20:00
ロータリー店	9:00-22:00
西倉吉店	9:00-22:00
由良店	9:00-22:00
米田店	9:30-20:00
河北PLAZA	9:30-22:00
パール店	9:00-21:00
ハワイ店	9:30-22:00

桜ずもう第40回記念・中部地震復興記念
大相撲 倉吉場所

開催 平成30年10月19日(金)

チケット好評発売中 9:00~18:00(月~土)

プレイガイド 新日本海新聞社 本社・中部本社・西部本社 0858-26-8340

ローソンチケット <http://l-like.com/> 0570-000-777 [コード:62608]

主催 NPO法人未来事務局内「大相撲倉吉場所実行委員会」
 TEL・FAX 0858-27-0101(平日 9:00~17:00)
 URL kurayoshibasho.com

各種会席膳・パック膳
 血盛・お寿司・おさしみ
 折詰・弁当・お節料理

有限会社 よしだ屋

お料理 仕出し

ご予約は 倉吉市越中町2095-1
 TEL 0858-22-2759 / FAX 0858-23-6385

広島県倉吉市
 TEL 22-8161 / FAX 22-8144
 倉吉市企画課



Baby&Mother
母子保健 保健センター(伯耆しあわせの郷内)
TEL26-5670/FAX26-5660

健診	案内	とき	ところ
6か月児健診	平成30年4月生	1日(木)、2日(金)	保健センター
1歳6か月児健診	平成29年4月生	7日(水)、8日(木)	
3歳児健診 ※尿検査あり	平成27年10月生	9日(金)、13日(火)	

【受付】午後0時50分～1時15分 / 持 母子健康手帳、アンケート用紙

内容	とき	ところ	備考
フッ化物歯面塗布(無料) ※要申込	10月11日(木) 午後1時半～3時	中部歯科医師会口腔衛生センター	持 歯ブラシ、タオル、母子健康手帳 申 中部歯科医師会口腔衛生センター (TEL22-5472)
離乳食講習会(講義編) ※要申込	10月23日(火) 午前10時～11時半	保健センター	申 保健センター
えっくクラブ(母親・両親学級) ※要申込	10月26日(金) 午後2時～3時半	子育て総合支援センター	持 母子健康手帳 申 保健センター

※妊娠・出産・子育ての相談は保健センターへご連絡ください。相談日時：月曜日～金曜日 午前8時半～午後5時15分



Play&Bred
子育て総合支援センター
「おひさま」イベント

おひさまキッチンスタジオ「旬の食材de簡単ごはん」

日 10月31日(水) 午前9時45分～正午
所 集合：子育て総合支援センター「おひさま」
会場：上灘公民館

【対象】離乳食完了期以上の子どもと保護者
【講師】子ども家庭課 栄養士
【申込期限】10月24日(水)

持 エプロン、三角巾、お茶、スプーン、フォーク
※託児が必要な場合は申し込んでください。(人数制限あり)
申 子育て総合支援センター「おひさま」(TEL/FAX22-3914)

子育て支援 鳥取看護大学まちの保健室

日 10月22日(月) 午前10時～11時半
【受付】受付時間 午前10時～10時半
所 保健センター
【内容】保護者の健康チェック(血圧・体脂肪・骨密度測定など)、ミニ講話「手遊び、ふれあい遊び」
※希望により育児相談、栄養相談も行います。
料 無料
問 鳥取看護大学(TEL27-2800)、保健センター(TEL26-5670)



Healthcare
健康づくり 保健センター
TEL26-5670/FAX26-5660

10月は乳がん月間です

近年、日本人女性の11人に1人が乳がんにかかると言われています。乳がんは早期発見・治療によって治る可能性が高いがんです。40歳を過ぎたら、2年に1回のがん検診(マンモグラフィ検査)を受けましょう。また、若いうちから、月1回のセルフチェック(自己触診)を習慣にしましょう。

心も体も元気になる講演会

日 10月5日(金) 午後1時半～3時 ※午後1時から受付。
所 上灘公民館
【内容】『いつまでも元気な体と頭でいるために～簡単にできるフレイル予防と認知症予防～』
【講師】加藤敏明さん(鳥取大学医学部 准教授)
【定員】120人 / 料 無料
申 保健センター(要予約)

献血(全献血)にご協力ください

日 10月28日(日) 午前9時半～正午、午後1時～3時
所 倉吉未来中心
問 鳥取県赤十字血液センター(TEL0857-24-8101)

広告募集中心!!
倉吉市企画課
TEL22-8161 FAX22-8144

土地
貸してください!
売ってください!
太陽光発電で、あなたの土地が暮る!!

売れない
草刈りが大変
800m以上の土地
耕作放棄地

太陽光発電用地を求めています。
株式会社 エナテックス®
倉吉市清谷町2-73 www.enatex.co.jp (0858)28-1111

薬局で健康チェック
健康まつり 10月14日(日)
10:00～16:00 (参加無料)

KOBAYASHI PHARMACY since 1947 2018
～もの忘れチェック～
タッチパネルを使った対面方式。簡単な質問項目から、もの忘れの傾向を簡単にチェック!

試験コーナー 血糖値測定・おくすり相談
ハンドケア講習会
ロコモチェック
骨密度測定

小林薬局 倉吉市明池町1032-6 TEL23-1231



Arivederci また会いましょう!

時の流れは早いもので、私の任期も今月末まで。この場を借りて3年間の総括を、とも考えたのですが、誌面も限られておりますので、そちらは10月29日(月)の活動報告会の際に発表させて頂き、ここでは今後の計画についてお話しすることでコラム最終回を締め括ろうと思えます。

移動イタリアンBAR始めます!

3年前、他に類を見ない食材の多様性とクオリティーに魅せられ、この地に移住してきてからというもの、関金食材を中心とした山陰地方を彩る山海の幸と、厳選イタリアン食材を組み合わせて、イタリア各地の伝統料理を再現

し、「廃線竹林レストラン」などのさまざまなイベントで多くの皆さまにご試食頂いてきました。大自然の恵みと、地元生産者の人たちの協力によつて誕生した数々のレシピを、継続的に安定した形態で提供できる環境を整え、より多くの皆さまに気軽に楽しんでもらいたい。その想いを具現化するための第一歩として導入を決めたのが、牽引式食品営業自動車「キッチントレーラー」です。計画では倉吉市内にトレーラーを常駐させるガレージを整備し、そこを拠点に必要に応じて鳥取県内のさまざまな場所へ出向き、出張営業を行う予定です。今までどおり、単発イベントへの出店やケータリングサービスはもちろんのこと、ゆくゆくは他の地域にもインフラを備えた「サブ拠点」を設け、定期的に出店できる環境を整備し、移動販売車の機動性を最大限に生かしつつ、鳥取の東・中・西および蒜山をゆるやかに結び付ける「ハブ」的な役割も担えればと考えています。

キッチントレーラーデビュー!



廃線竹林レストラン

気になるキッチントレーラー、お披露目の場所は11月に開催される「クライミングアジア選手権」の会場となる倉吉体育文化会館に決まりました! 大会開催期間中の11月7日(水)〜9日(金)の間、体育館前の駐車場に開設される飲食ブースにキッチントレーラーを設置してイタリアオーブン料理を提供する予定です。9日(金)は、芝生の上にご来店を設営したグランピングスタイルで、午後8時まで営業予定! もちろんアルコールもあるのです、上井に繰り出す前にちよつとおしゃれに「アペルティボ(食前酒)なんて、いかが?

活動報告会

日 10月29日(月)午後6時〜

所 倉吉市関金総合文化センター

問 商工観光課 ☎22-8158

鳥取看護大学

キャンパス だより 273



第48回シグナス祭〜平成最後の大学祭〜開催!
10月19日(金)〜21日(日)

今年のシグナス祭は、鳥取看護大学と鳥取短期大学が丸となって、全学生、教職員そして来場していただくみなさんを含めて、みんなが楽しめる大学祭を企画しました。
お笑い芸人を招いてのよしもとお笑いライブほか、多彩なステージ発表や各大学の展示・室内企画、バンドライブ、模擬店など楽しい企画がいっぱいです。みなさん、いっしょに平成最後の大学祭を思いっきり楽しみましょう! お待ちしています!



大学祭実行委員会

問 大学祭実行委員会 ☎26-11811

今日のまの保健室

日 10月17日(水)午後1時半〜3時半 ※受付は午後1時〜

所 鳥取看護大学 1階 交流ホール

【内容】体脂肪・血圧・血管年齢(要予約・先着7人)・骨密度の測定
健康ミニ講話「認知症を防ぐ食事」

問 グローカルセンター ☎27-0107

※時間内自由参加

※入試広報課 ☎26-9171

■ホームカミングデー(同窓会)
日 10月21日(日) 正午〜午後1時半 ※受付は午前11時半〜

所 とりたんキッチン(学内食堂)
問 総務課 ☎26-11811

※駐車場に限りがあります。なるべく公共交通機関および無料スクールバス倉吉駅5番乗り場。発着時刻は要問い合わせをご利用ください。



Library 市立図書館

市立図書館(☎47-1183/☎47-1180)
せきがね図書館(☎/☎45-2523)

蔵書点検のため休館します

【休館期間】10月11日(木)～18日(木)

※倉吉市立図書館・せきがね図書館とも休館

休館中は電話での相談業務や貸出期間延長サービスも停止します。返却ポストへの返却は、通常どおり可能です。

【今月のイベント】※参加費無料

労働セミナー「社会保険の実務(応用編)」※要申込

日 10月12日(金) 午後2時～3時半

所 倉吉交流プラザ 第1研修室

申 問 鳥取県中小企業労働相談所みなくる(☎0857-25-3000)

鳥取大学サイエンス・アカデミーLIVE 視聴

日 10月13日(土)・27日(土) 午前10時～正午

所 倉吉交流プラザ 情報交流室

元気!はつらつ!音読教室 ※要申込

日 10月25日(木) 午前10時半～11時半

所 倉吉交流プラザ 第1研修室

ぬいぐるみのおしゃべりおとまりかい ※要申込

日 10月27日(土)

※受付とおはなしかい…午後2時～2時半

※ぬいぐるみ返却…10月28日(日)午前9時～午後6時

所 問 せきがね図書館

【対象・定員】3歳～小学6年生と兄弟姉妹 10組

本と新聞のリサイクル市

日 11月3日(土・祝) 午前10時～正午

所 倉吉交流プラザ 視聴覚ホール

起業・経営なんでも相談会 ※要申込

日 11月4日(日) 午後1時～5時

所 倉吉交流プラザ 第1研修室

交流プラザ第2研修室の無料相談会 ※要申込

特許無料相談会	10月2日(火)・16日(火) 午後1時～4時
ビジネス情報相談会	10月3日(水)・17日(水) 午後1時～4時
こころの相談日	10月5日(金) 午後2時～4時
起業・経営なんでも相談会	10月28日(日) 午後1時～5時

10月の開館日カレンダー

	日	月	火	水	木	金	土
休館日: 1日, 9日, 22日, 29日		1	2	3	4	5	6
特別資料整理休館日: 11日～18日	7	8	9	10	11	12	13
○おはなしかい(11:00～)☎	14	15	16	17	18	19	20
◇あかちゃんのおはなしかい(10:30～)☎	21	22	23	24	25	26	27
□むかし話をきく会(11:00～)☎	28	29	30	31			
△おはなしかい(10:30～)☎							



Museum 倉吉博物館

☎(☎22-4409/☎22-4415)

移動博物館「とっつりの自然」

鳥取県立博物館が所蔵する動物や植物など自然分野の標本類を中心に「とっつりの自然」を紹介します。

いつもの博物館を飛び出して、私たちの身近な場所で学び・楽しむことのできる移動博物館へ、お気軽にお立ち寄りください。

日 10月5日(金)～9日(火)

午前10時～午後5時

所 エキパル倉吉 多目的ホール

料 無料

博物館講座⑤「星空を見上げてみよう

～STEP1: 望遠鏡の使い方～」

「CATCH the STAR 星取県」を掲げる鳥取県では、身近な場所で美しい星空を思う存分楽しむことができます。でも、自宅の押入れに眠ったままの望遠鏡が使えれば、もっと手軽に観察を楽しむことができるのに…と思われたことはありませんか。

長い間使っていない、あるいは購入したばかりで使い方がわからないという望遠鏡をお持ちの人を対象に、講習会を開催します。講習の後には、実践してみましょう。この日は満月に近づく美しい月が楽しめます。

日 10月20日(土) 午後5時～7時頃

所 倉吉博物館

【講師】小川敦司さん(倉吉自然科学研究会)

【定員】20人

※10月10日から受け付け、先着順。

料 無料

持 望遠鏡

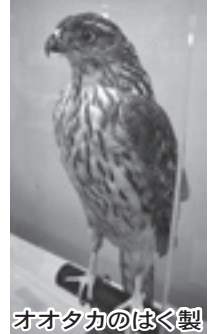

オオタカのはく製



10月の展示

第10回前田寛治大賞展

日 10月8日(月・祝)まで

鳥取県写真家連盟第20回合同写真展

日 10月12日(金)～21日(日)

※最終日は午後4時まで。

10月休館日

1日(月)、9日(火)、15日(月)、22日(月)、29日(月)

あのタレントが倉吉にやってきた！

～くらすけくん、雑誌の撮影現場に潜入～

月刊



ここでも!!
何かの撮影?



何しとっだら
あかあ〜?

暑さも和らぎ、ご機嫌に散歩するくらすけくん。すると・・・倉吉の各所を撮影するグループに出会いました。

数日後...

たびいる 旅行電子雑誌「旅色」

旅色とは大人の女性に上質な旅時間を届ける、無料の電子雑誌。映画やドラマで活躍する女優が女性ならではの感性を生かした旅をナビゲートします。

旅色9月号は、ママタレントとして活躍し、女性からの好感度も高く、知名度抜群の"ゆうこりん"こと小倉優子さんが倉吉のまちを歩き、観光名所とふるさと納税贈呈品を紹介しています。

僕も見
みようっと

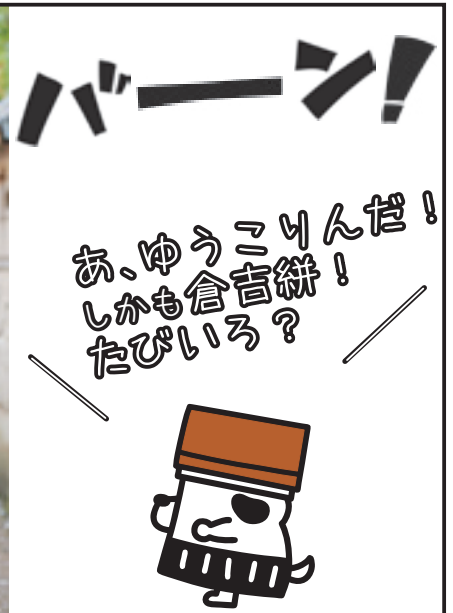

動画も公開しています!

電子雑誌と連動したスペシャルムービー「旅動画」も公開しています。ドローンを活用したこの動画は、雑誌とはまた違った趣意を味わうことができます。

旅色 × 倉吉 Special Movie 公開中!



動画 & 電子雑誌版「旅色」ぜひご覧ください。



倉吉市の人口

(住民基本台帳)

男: 22,392人 (- 19)

女: 24,947人 (- 27)

計: 47,339人 (- 46)

20,600 世帯 (- 1)

(H30.8.31現在)

編集後記

9月から広報担当になり、取材に行く先々で倉吉の魅力を再確認しています。皆さんにお伝えできるよう頑張ります。(T・I) 10月は私の誕生日。読書の秋、食欲の秋、スポーツの秋、と何でも楽しめる秋が僕は大好きです。ワクワクが止まりません。(S・Y) 「運動」という字は「運」を動かす」と書くからやっただ方がいいよと誰かに聞きました。皆さんも何か始めませんか。(K・F)